“PROFUNDAMENTE NACIONALISTA, O REGIME GARANTE E CONSOLIDA A UNIDADE BRASILEIRA”

(Declara o Presidente da Republica ao “Lokal Anzeiger”)

2$00 RÉIS

Diario Carioca

2$00 RÉIS

Director-Presidente
HORACIO DE CARVALHO JUNIOR

Fundador: J. E. DE MACEDO SOARES

Director-Thesoureiro
J. B. MARTINS GUIMARÃES

Anno X — Numero 2.924 | Rio de Janeiro, Terça-feira, 21 de Dezembro de 1937 | Praça Tiradentes n.° 77

O Interventor Paulista Não Organizou Secretariado de Concentração

OS NOVOS AUXILIARES DO SR. CARDOSO DE MELLO TOMARÃO POSSE HOJE

Prohibido no Rio Grande do Sul o uso de emblemas nazistas — No Cattete — Noticias dos Estados — Regressou a Florianopolis o sr. Nereu Ramos

O interventor paulista não conseguiu organizar o secretariado de concentração. Deste modo nomeou para as diversas

Sr. Cardoso de Mello Netto

secretarias de Estado os seguintes titulares, recrutados entre os elementos armandistas: Francisco Salles Gomes Junior, para Educação; Bento de Abreu Sampaio Vidal, Agricultura; Gastão Vidigal, Fazenda; Ary Frederico Torres, Viação; major Dulcidio Cardoso, Segurança Publica, e Alarico Cahuby, Justiça.

Para secretario do governo foi escolhido o sr. João de Deus Cardoso de Mello.

O novo secretariado tomará posse hoje.

* * *

Já está concluido o orçamento geral da Republica para 1938, que será decretado ainda esta semana pelo chefe do governo. Em virtude de certos cortes, espera-se um possivel equilibrio entre a despesa e a receita.

* * *

Assume, hoje, a direcção da 8ª arma do nosso Exercito o general José Joaquim de Andrade, ex-commandante da 5ª brigada de infantaria e recentemente nomeado para esse importante cargo.

A posse do novo director da Aviação se realizará ás 13 horas, com a presença de altas autoridades militares.

* * *

O sr. Nereu Ramos, interventor em Santa Catharina, e que se encontrava ha varios dias nesta capital, regressou domingo a Florianopolis pelo avião da carreira.

* * *

O chefe de policia do Rio Grande do Sul, cumprindo ordens superiores, prohibiu o uso de distinctivos nazistas nas lapellas, considerando a prohibição existente para a ostentação dos emblemas de partidos nacionaes. E' aguardada egual providencia com relação aos adeptos do fascismo.

* * *

O orçamento da Prefeitura para o exercicio de 1938 está quasi concluido.

O prefeito, sr. Henrique Dodsworth, reunirá, muito brevemente, todos os secretarios geraes para ultimar a sua redacção final.

* * *

No Palacio do Cattete, estiveram hontem, em conferencias e despacharam com o sr. presidente da Republica, os srs. Francisco Campos, ministro da Justiça e Gustavo Capanema, ministro da Educação.

Sr. Nereu Ramos

* * *

Encontra-se ligeiramente enfermo o ministro da Viação. Por esse motivo o cel. Mendonça Lima não compareceu, hontem ao seu gabinete, tendo despachado o expediente em sua residencia.

* * *

São Paulo tem novo delegado da Ordem Politica. E' o sr. Delduque Garcia Ribeiro.

* * *

O sr. presidente da Republica recebeu os seguintes telegrammas:

BELEM, (Pará) 19 — "Tenho a honra de participar a v. ex. haver assumido o cargo de secretario geral do Estado do Pará, cooperando com o governo do illustre interventor dr. José Malcher, decidido implantar instituições novo Estado, sob a benemerita orie[illegible]ção de v. ex. a qual peço ver[illegible] reaf-

(Conclue na 4ª pagina).

Concluida a proposta orçamentaria para 1938

Ministro Souza Costa

Ouvimos hontem no gabinete do ministro da Fazenda que se acha concluida a elaboração do orçamento geral da Republica para o proximo anno de 1938.

A proposta orçamentaria, juntamente com a respectiva exposição ministerial, será submettida, possivelmente hoje, ao estudo do sr. presidente da Republica, [illegible]

Explicação do Novo Regime Brasileiro

COMO FALOU AO “BERLINER LOKAL ANZEIGER” O PRESIDENTE GETULIO VARGAS

Adaptação do systema politico ás realidades proprias do paiz — Melhor organizado o combate ao communismo — Outros problemas nacionaes

BERLIM, 20 — A opinião publica allemã se interessou profundamente pelo novo estado de coisas no Brasil. A imprensa forneceu copioso serviço informativo logo aos primeiros dias que se seguiram ao golpe de Estado do dia 10 de novembro passado, mas sómente agora o "Berliner Lokal Anzeiger", através uma entrevista que lhe concedeu o presidente Getulio Vargas, dá ao publico da Allemanha a opportunidade de apreciar com melhores e mais completos elementos não sómente a Constituição do Brasil, promulgada a 10 de novembro, como ainda apreciar as circumstancias que precederam a actual situação politica.

O representante daquelle jornal, recebido pelo presidente Getulio Vargas, lembrou a s. ex. que a Constituição brasileira está sendo interpretada no estrangeiro de modo diverso. De inicio o jornalista interrogou:

— E' o novo Estado sómente expressão de uma luta mais acirrada contra o communismo ou a Nova Constituição corresponde a uma transformação basica da ideologia politica estatal brasileira?

O presidente Vargas responde:

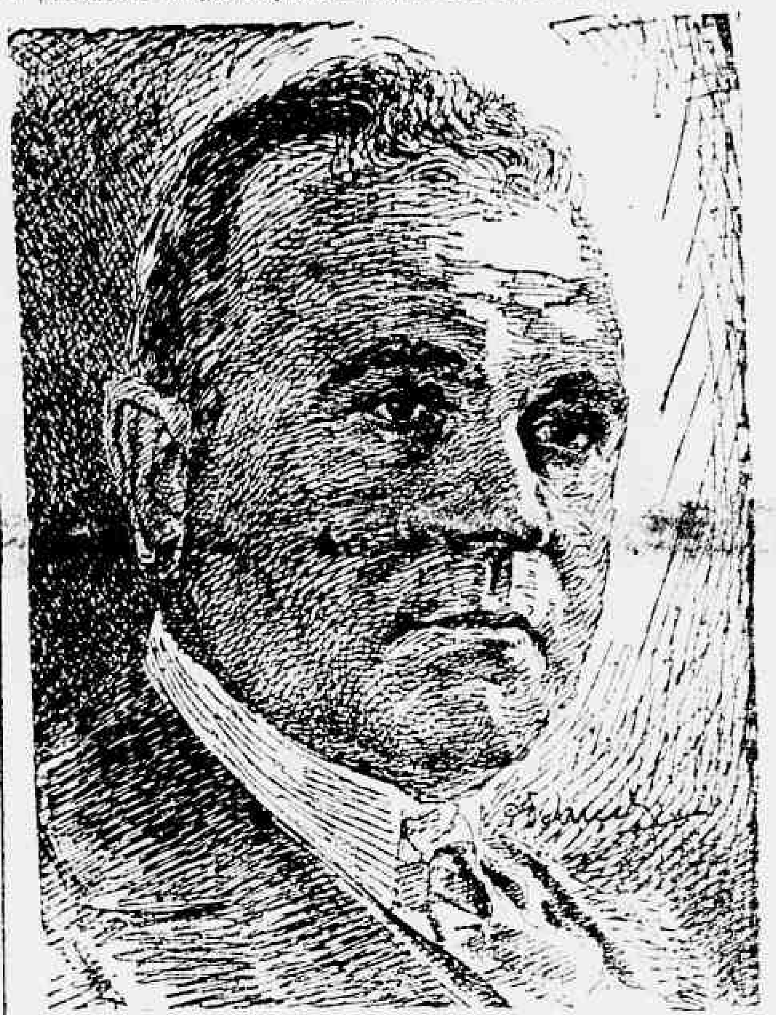

Presidente Getulio Vargas

— "O novo Estado é antes de tudo, a adaptação do systema politico ás realidades proprias do Brasil. Integra todas as forças vivas da collectividade num quadro de ordem, de coesão social e de autoridade do governo. Assegura os fundamentos historicos da Nação, os seus elementos essenciaes de existencia e os reclamos do seu progresso, ameaçados, compromettidos e sacrificados pela velha ordem de coisas que não sómente era incapaz de defendel-o como ainda permittia e até estimulava as perturbações facciosas, os regionalismos armados inconciliaveis com a unidade nacional, e as formações partidarias de indole aggressiva refractarias por natureza aos processos democraticos visando o desmembramento territorial e a subversão da sociedade".

O presidente do Brasil diz a seguir que o combate ao communismo está agora melhor organizado, não só pelos meios proprios de que se investiu o Estado para leval-o a sua finalidade, mas ainda pelo sentido ideologico do regime que apenas admitte um partido nacional, sobrepondo as necessidades collectivas ao excesso das liberdades individuaes. Em 1935 o paiz foi abalado pelo golpe communista que crystalizou na consciencia publica a necessidade de uma reforma profunda do organismo politico. O systema então em vigor revelára a sua incapacidade, pois que era obrigado a adoptar medidas de excepção para a garantia da ordem, da unidade do paiz e das bases sociaes, medidas essas que se vinham tornando quasi permanentes. A antiga organização constitucional expunha as instituições por ella mesmo creadas ás investidas dos seus inimigos, ao mesmo tempo que enfraquecia o poder publico e, tornando inefficiente a machina do Estado, afastava o desenvolvimento economico do paiz. O estatuto de 10 de novembro conservou as linhas tradicionaes da Federação e a substancia do antigo systema, com a autonomia dos Estados, a forma democratica e o processo representativo. Deu porém, uma nova estructura legal ao regime.

AS MODIFICAÇÕES DO NOVO REGIME

O sr. Getulio Vargas enumera a seguir as modificações operadas pelo novo regime, accentua o reforçamento do governo de autoridade e diz que os interesses publicos acham-se agora mais intimamente postos sob a guarda do Estado, sobretudo quando se sobrepõem aos interesses privados. O regime novo é profundamente nacionalista, garante e consolida a unidade nacional, restringindo a autonomia dos Estados.

Após outras considerações o sr. Getulio Vargas mostra como se operou uma transformação profunda nas bases ideologicas e na estructura juridica do Estado, ao mesmo tempo que se augmentou a efficiencia do combate ao communismo tanto pelos elementos de acção do poder publico como pela mobilização das forças sociaes.

O PROBLEMA DA EDUCAÇÃO

A uma allusão do jornalista á organização da mocidade brasileira, o presidente da Republica do Brasil responde nestes termos:

— O Brasil tudo espera da juventude, enquadrada perfeitamente nas aspirações do Estado Forte. Guardando as aspirações do passado e construindo a ordem e o progresso presentes, é para a grandeza do futuro que volta ás suas vistas. As novas gerações terão papel decisivo a desempenhar, pois o

(Conclue na 4ª pagina).

A DIPLOMACIA FRANCEZA EM ACÇÃO

O CHANCELLER YVON DELBOS TRANSMITTIRÁ A LONDRES OS RESULTADOS DE SUA VIAGEM A' EUROPA CENTRAL

LONDRES, 20 — Soube-se em fontes merecedoras do maior credito que o governo francez informará a Inglaterra a respeito dos resultados da missão Delbos na Europa Central e suggerirá que Londres responda ao questionario do sr. Hitler, declarando ser impossivel concordar de qualquer modo com a acção livre do Nazismo naquella região.

Uma alta personalidade informou que a Tcheco-Slovaquia fez ver ao sr. Delbos a sua vontade de concluir um pacto com a Allemanha, dentro dos termos do accordo geral europeu, porém não concordará com a interferencia allemã na questão da minoria sudetica.

Acredita-se que, mais do que nunca, a França está convencida da necessidade de manter o eixo Paris-Praga-Moscou, pois o governo de Praga indicou que, de outro modo, será forçada a entrar em negociações bilateraes com a Allemanha, o que os observadores prevêem como conduzindo ao afastamento por parte dos pequenos Estados da hegemonia franceza, tornando possivel a realização das ambições dos srs. Hitler e Mussolini relativas á formação de um bloco poderoso á margem da Liga das Nações.

Affirma-se que o sr. Delbos transmittirá a sua exposição a Londres por intermedio do embaixador inglez em Paris, e que só depois de a haver recebido, o gabinete britannico formulará a resposta ao sr. Hitler.

Noticia-se nesta capital o exito da offensiva legalista na Hespanha, acreditandose que o facto terá grande repercussão na situação geral da Europa. Os observadores allegam que isso demonstra ser a posição do governo hespanhol tão forte que poderá inclinar os srs. Mussolini e Hitler a reconsiderar toda a politica relativa á não-intervenção, concordando, possivelmente, em recommendar ao general Franco a negociação de um armisticio com os legalistas, tomando como pretexto o facto da União Sovietica ter deixado a participação activa na luta, o que significa que a ameaça bolchevista foi banida do Mediterraneo.

Espera-se que a Inglaterra concorde inteiramente com as recommendações da França, uma vez que a alliança franco-britannica é cordial e considerada como definitivamente renovada por uma sempre crescente cooperação.

Soube-se em fontes fidedignas que a França enviará dentro em breve uma missão aerea á Inglaterra afim de estudar detalhes technicos. O ministro do Ar da França, sr. Pierre Cot, teria combinado a vinda da missão na visita que acaba de fazer a esta capital. — (U. P.)

A reunião dos secretarios de Fazenda dos Estados caféeiros

Sr. Noraldino de Lima, presidente do D. N. C.

Estiveram hontem em conferencia com o sr. Arthur de Souza Costa os representantes dos Estados caféeiros que se acham nesta capital, a convite do titular da Fazenda, para estudarem em conjunto medidas relacionadas a altos interesses nacionaes. Nessa conferencia ficou resolvido que os mesmos se reunirão em sessão plenaria sob a presidencia do sr. Souza Costa, hoje, ás 17 horas.

O presidente do Supremo Tribunal Militar será recebido hoje em audiencia especial pelo ministro da Guerra

O ministro da Guerra, em audiencia préviamente marcada, receberá hoje, em seu gabinete, ás 14.30 horas, o presidente do Supremo Tribunal Militar ministro almirante Pedro de Frontin.

Refresca o organismo
SAL DE FRUCTA ENO

O Fascismo e o Communismo na America do Sul

Segundo um estudo do “Foreign Policy Association”, nenhuma dessas ideologias terá forças ponderaveis nas Republicas latinas

WASHINGTON, 20 — O "Foreign Policy Association" publicou um estudo a respeito do "Fascismo e Communismo na America do Sul", chegando á conclusão de que, a despeito dos acontecimentos desenrolados no Brasil em novembro de 1935, ha presentemente poucas indicações de que o communismo ou fascismo venham a se tornar forças ponderaveis nas republicas da America do Sul. Assignala o estudo que a tendencia dos acontecimentos mundiaes poderá modificar sensivelmente os acontecimentos da America do Sul, accrescentando: "O resultado da guerra civil hespanhola, quer a victoria seja da direita, quer seja da esquerda, poderá alterar o equilibrio das forças sociaes no continente sul-americano.

A' parte a Colombia, os actuaes dirigentes das republicas sul-americanas, quasi geralmente, manifestaram as suas sympathias pelo general Franco. O movimento rebelde, ao que parece, determinou um apoio generalizado á causa do chefe nacionalista, não tanto por sua luta em favor do fascismo, mas porque elle defende os interesses dos proprietarios ruraes da Hespanha e causa da Egreja, dois elementos com que os chefes conservadores da America do Sul estão intimamente identificados. Não obstante, a victoria do general Franco poderá estimular materialmente o desenvolvimento do sentimento fascista nas republicas do sul".

O estudo foi escripto pelo sr. Stepsen Naft, com o auxilio do corpo de pesquisas da "Foreign

(Conclue na 4ª pagina)

Inicia-se hoje o pagamento do funccionalismo federal

Cumprindo o disposto no decreto-lei n. 70 referente ao pagamento das folhas do actual mez de dezembro do funccionalismo publico da União, o Thesouro Nacional dará inicio ao dito pagamento, de maneira a permittir que se ache o mesmo concluido até o dia 31.

Assim, receberá hoje o pessoal do Ministerio da Fazenda, seguindo-se as folhas do primeiro dia util, que serão pagas amanhã.

“A SÃO PAULO” Companhia Nacional de Seguros de Vida

SUCCURSAL NESTA CAPITAL: AVENIDA RIO BRANCO N.° 131 — 1.° ANDAR

Directores — DR. JOSE' MARIA WHITAKER
DR. ERASMO TEIXEIRA DE ASSUMPÇÃO
DR. J. C. DE MACEDO SOARES

As Bases Actuaes da Federação

(Communicado da Commissão de Doutrina e Divulgação — Departamento de Propaganda)

A Federação, tal como a considerou e definiu a Carta de 10 de novembro, não é mais uma pura "ideologia", como a entenderam os constituintes de 1891.

Impregnados desse erro, os homens que lançaram as bases institucionaes da Republica se despreoccuparam das condições peculiares da nossa realidade para impôr a ella, desinteressados de seus reclamos, sem a imprescindivel adaptação, um regime nos seus quadros theoricos, que fôra modelado nos Estados Unidos, pelos imperativos historicos e pelas caracteristicas fundamentaes da nacionalidade americana.

Lá, por exemplo, a Federação representou um movimento de centralização, uma vez que, antes della, existia uma confederação de Estados. Foi um passo para a unidade.

Adotando-a, porém, promovemos, ao contrario, a transformação do nosso unitarismo imperial em um regime de autonomia estadual, rigorosamente descentralizado.

Não foram attendidos, assim, pelos constituintes de 1891 factores preponderantes em nossa formação, exaltando-se os criadores do regime em morbidas preoccupações de estender a limites nunca attingidos a autonomia dos Estados.

"Federação", disse Ruy no plenario da Constituinte, "tornou-se moda, enthusiasmo, cegueira, palavra magica, a cuja simples invocação tudo ha de ceder, ainda que a invoquem fóra de proposito, e em prejuizo da Federação mesmo".

Certo, a Federação era uma necessidade imposta pelas condições naturaes d[illegible] cuja vastidão justi[illegible] a adopção do [illegible] vado. Foi [illegible] partidos [illegible] a agitarem [illegible] aos excessos do pod[illegible]ral.

Mas, ao implantal-a, entre nós, não consideraram os constituintes da primeira republica os elementos reaes que a reclamavam.

Instituiram a Federação como um dogma de doutrina. Seus limites foram traçados pela logica juridica.

"Os legisladores de 1891 tiveram espirito juridico, mas não revelaram espirito politico".

Como era de esperar, a realidade cedo reagiu dentro dos quadros artificiaes, impondo a serie de vicios que tanto desprestigiaram, em 40 annos de Republica, o nosso federalismo.

Por outro lado, os proprios conceitos em que se fundara a Federação se transformaram sob a acção [illegible] das forças que [illegible] as bases philosophi[illegible] e juridicas do mu[illegible].

Já não é apenas um theorema de Direito Publico. Seus limites são traçados pelos imperativos de ordem social, economica e politica que accentuam os relevos da physionomia caracteristica das regiões.

E' um principio de organização social que se objectiva nos moldes das peculiaridades elementares das nações.

Deixou de ser um problema de doutrina para ser um problema technico.

Assim, a Federação é instituida para facilitar a acção administrativa dos governos, para melhor attender a necessidades irreductiveis da ordem historica, politica, economica e social.

Collocando nesses termos o problema, a Constituição de 10 de novembro adaptou o systema á realidade brasileira, instituindo um federalismo objectivo que rectifica, pela eliminação dos exaggeros, as linhas que demarcam a conveniencia real do regime. Ella traduz um movimento de centralização politica que as lições do passado aconselharam. E mantém, em limites razoaveis, a descentralização administrativa.

A autonomia estadual é assegurada em extensão conveniente. E não poderia deixar de sel-o, num paiz como o Brasil, de immenso territorio, em que as regiões apresentam differenciações tão apreciaveis.

Entretanto, o reconhecimento dessa verdade não justifica que se lhes extendam as prerogativas da autonomia, nos limites traçados nos codigos anteriores, não só porque nenhuma exigencia de factores ponderaveis o determina, como porque a descentralização illimitada, num paiz joven como o nosso, onde ainda não se estratificaram as tradições e se encontra em formação a consciencia nacional, promoveria, necessariamente, a desaggregação.

Concebida nesse sentido, a Federação não se constituirá, desviada de seu leito fecundo, uma ameaça á unidade nacional.

Estão na memoria de todos os tristes exemplos que documentaram, durante o periodo republicano as prejudiciaes consequencias do erro de 1891.

Basta citar os effeitos da faculdade concedida aos Estados de contrairem livremente emprestimos no estrangeiro, observando como se multiplicaram os abusos que sacrificaram duramente a economia dos Estados, de modo que, endividados em consequencia de administrações perdularias, canalizavam para fóra das nossas fronteiras o fructo do trabalho das collectividades, ao invés de restituil-o em beneficios, que é essa a missão dos governos.

E a esses males tambem attendeu a Carta de 10 de novembro.

Os Estados não poderão mais contrair emprestimos sem prévia autorização do Conselho Federal, pois essa faculdade é inherente á soberania que é attributo essencial da União. Estabelece egualmente a capacidade financeira como condição de autonomia, determinando a transformação do Estado que não arrecadar durante 3 annos consecutivos receita sufficiente á manutenção dos serviços, em territorio até o restabelecimento da sua capacidade financeira.

Esse dispositivo comprova o caracter objectivo da nova Federação brasileira. Outra alteração significativa nessa materia é a transformação do Conselho Federal. O antigo Senado era, como se sabe, constituido exclusivamente de representantes dos Estados. A nova Constituição, a esses representantes, accrescenta 10 membros nomeados pelo presidente da Republica, como um novo elemento de equilibrio federativo.

Eleições Ferroviarias

TERMINOU HONTEM A APURAÇÃO

Encerrou-se hontem, ás 16 horas, a apuração da eleição para conselheiros da Caixa de Aposentadoria e Pensões da Estrada de Ferro Central do Brasil. Votaram nesse pleito 10.633 ferroviarios filiados á referida instituição de classe, sendo o seguinte, o resultado:

Chapa da Caixa dos Jornaleiros — Antonio Lopes Carvalho, 7.693 votos Rene Leal Von Beack, 7.611; e Bento Vianna de Andrade Figueira, 7.709. Supplentes — João Mozarino Britto, 7.679; Alipio José Ferreira, 7.683.

Chapa do Syndicato Unitiva — Felintho Lobo, 2.334; Alfredo Rodrigues, 2.312; Argemiro Gonzaga, 2.402. Supplentes — Francisco Nicolick, 2.299; Alyrio Vieira, 2.298. Chapa dos machinistas — Caetano Marinha Conrado, 291.

Os conselheiros eleitos tomarão posse no proximo mez de janeiro.

Justiça permanente

EXTINCTAS AS FERIAS FORENSES, PELO NOVO PROJECTO DO CODIGO DE PROCESSO CIVIL E COMMERCIAL

Excepcionalmente para as repartições do Estado, o fôro desfruta um periodo de férias de 6 mezes, ou sejam 6 vezes o dos demais institutos publicos.

Durante esse tempo os autos em transito soffrem uma paralysação bastante prejudicial, segundo opinou a commissão encarregada de elaborar o novo Codigo de Processo Civil e Commercial, que vem de apresentar ao ministro da Justiça o projecto desse estatuto.

Entre varias modificações introduzidas conta-se, na verdade, a extincção das férias forenses, restringindo aos funccionarios o antigo prazo para o de 15 dias, tal como o dos demais servidores publicos.

DR. BRANDINO CORRÊA

Molestias do apparelho Genital — urinario no homem ou na mulher — OPERAÇÕES — Utero, Ovarios, prostata, rins, bexiga, etc. Cura rapida por processo moderno sem dôr da

GONORRHÉA

e suas complicações — Prostatites, orchites, cystites, estreitamentos, etc. Diathermia, Darsonvalização — Rua da Assembléa n.º 23-sob. das 7 ás 8 e das 14 ás 18 hs. Domingos e feriados, das 7 ás 9 horas

Livros e Autores

"AS HISTORIAS" — Tacito — Atena Editora Rio.

Obra maxima do grande historiador latino, verte Tacito, nas "Historias", todas as qualidades que lhe valeram o titulo de um dos sumos historiadores da humanidade. Bem que impessoaes, suas obras não são um méro rosario de factos. Antes discursivo que descriptivo, sem empilhar argumentos nem desfiar opiniões pessoaes, observa o historiador um inflexivel criterio scientifico de que jámais se aparta.

A presente obra, lançada em optima traducção pela Atena Editora, parece ter vindo á luz em Roma no anno 106 da nossa éra. A edição brasileira, por todos os aspectos excellente, compõe-se de dois volumes cartonados que fazem parte da "Bibliotheca Classica" da Atena, já integrada por obras de Platão, Cicero, Erasmo, Descartes, Plutarco, Diderot, Rabelais, Demosthenes, Dante, Voltaire, Tomaz Moore, Pascal, Musset, Rousseau e La Bruyère.

"O CAVALLEIRO DE OLIVEIRA" — Aquilino Ribeiro — Lelo Ltda. — Porto.

Esse livro do scintilante chronista de "A maravilhosa aventura de D. Sebastião" é um historico da vida do Cavalleiro Francisco Xavier de Oliveira, nobre portuguez do seculo XVIII, cuja existencia aventurosa agitou a sociedade de Londres naquella epoca. Diz Aquilino no prefacio que a estranha personagem foi "contraste vivo em tudo, guiada da mais pura flama e enxovalhada de negruras, arrogante e humilde, mimosa da sorte e senhor apenas dos caminhos, ora original e scintilante, ora plagiario sem vergonha.

Camillo Castello Branco descobriu nelle o seu irmão na sina de soffrer como o era já na arte de rir dos absurdos e necessidade do proximo.

A distribuição desse livro do grande escriptor portuguez está sendo feita pela Livraria M. Antunes, representante no Brasil das grandes editoras luzitanas de Lisbôa e do Porto.

"O GALANTE SECULO XVIII" — Aquilino Ribeiro — Livraria Bertrand — Lisboa.

"O Galante Seculo XVIII" é a versão, feita por Aquilino Ribeiro, das memorias do celebre Cavalleiro de Oliveira de que falamos na nota anterior.

Livro curioso e importante para o estudo dos habitos e costumes da Londres de 1751, o diario do escriptor e aventureira portuguez ressuma um pitoresco tão flagrante e exprime a côr local com tanta naturalidade que indubitavelmente deve ser considerado como das mais notaveis chronicas historicas sobre a época.

Respeitando escrupulosamente o texto dos escriptos do infortunado Cavalleiro de Oliveira, Aquilino Ribeiro enfeixou no "O Galante Seculo XVIII", essa curiosa documentação, restaurando-a em portuguez através o estilo sobrio e elegante que lhe é peculiar. A edição da Livraria Bertrand num volume de 300 paginas, traz uma capa a cores em decalque de gravura da época e prefacio do traductor.

Vae ser modificado o traçado do ramal Itararé-Rio Uruguay

O titular da Viação autorizou o Superintendente da Rêde Viação Paraná-Santa Catharina, sr. Alexandre Gutierrez, a providenciar a modificação do traçado de ramal Itararé-Rio Uruguay, tendo em vista a necessidade de facilitar a exportação dos productos das zonas servidas por aquella Estrada.

Um credito de tres mil contos para obras de estradas de rodagens

O sr. ministro da Viação communicou ao Departamento de Estradas haver o Tribunal de Contas registado o credito de tres mil contos para a conclusão das obras de construcção da estrada de rodagem Itaipava-Therezopolis e para proseguimento da estrada de rodagem Rio-Bahia.

Passaram Pelo Rio o "Avila Star" e o "Highland Princess"

Chegou o dr. Hugo Pinheiro Guimarães e partiu o sr. Gilberto Amado — Perderam o vapor, em Recife, cinco passageiros

Para o nosso porto o "Avila Star", procedente de Buenos Aires, trouxe varios passageiros de primeira classe, entre os quaes o dr. Hugo Pinheiro Guimarães, que vem de representar o Brasil no Congresso de Tisiologia, recentemente reunido na capital argentina.

Em transito para o seu paiz viajam o ministro portuguez em Buenos Aires, sr. Carlos Sampaio Garrido, ora em goso de férias.

PARTIU O SR. GILBERTO AMADO

Recentemente nomeado para representar o governo brasileiro na Finlandia, viajou hontem pelo "Avila Star" o ministro Gilberto Amado.

PELO "HIGHLAND PRINCES"

Poucos passageiros de 1ª classe trouxe o "Highland Princes", hontem surto no porto. Duas passageiras tiveram o desembarque impedido, por irregularidades nos passaportes, tendo a autoridade da Immigração providenciado a intervenção do Ministerio do Exterior, afim de solucionar a difficuldade.

As autoridades portuarias foram notificadas de que varios passageiros da 3ª classe em transito para a Argentina perderam o vapor, deixando-se ficar na capital pernambucana. São os seguintes os attingidos pelo desagradavel incidente: — Theodor Chadeluk, Liaja Chadeluk, Klemena Bandaruk, Eustacky Nikitink e Alekoy Saramko.

Um problema interessante

De quando a quando, a imprensa da capital da Republica focaliza o caso do desmonte do morro de Santo Antonio, em que está empenhada a administração publica.

Sempre que as grandes enxurradas carream a vasa do morro, atulhando toda a vasta área urbana que o circumda, alagando ruas e logradouros publicos, esse problema volta, infallivelmente, á baila. Sua premencia, porém, não está ligada simplesmente aos transtôrnos das enxurradas periodicas. Todo o immenso trafego urbano encontra na permanencia do Santo Antonio um empecilho invencivel e intransponivel, de par com a solução do inadiavel problema de arejamento e hygienização de vasta área central da Cidade Maravilhosa.

Discute-se onde collocar o desaterro proveniente do desmonte, tanto já se tem desfigurado os lindos cortornos da nossa Guanabara. Realmente, andaram descuidados de outros problemas os homens que, sem maiores estudos, projectaram e executaram as obras do desmonte do Morro do Castello.

Sem duvida, esse desmonte se impunha, como se impõe o do Santo Antonio.

Mas dever-se-ia ter estudado, antes, os effeitos e as consequencias da mudança do regimen das correntes marinhas, que se iriam produzir dentro da bahia, com a projecção do continente até ás lindes dos rochedos de Willegaignon.

Esse estudo se não fez, e foi um grande erro technico. Entre a antiga Ponta do Calabouço e Willegaignon existia um canal assás profundo, conhecido pelos praieiros e pescadores pelo nome de "Cafôfo", verdadeiro rio, tal a impetuosidade das correntes marinhas por occasião das marés de lua.

Essa corrente tinha funcções regularizadoras e funcções de drenagem.

Tangida pela angustia da entrada da barra e pela pequena profundidade existente entre a Ponta de São João e a Fortaleza da Lage, flexionava para junto das praias cariocas, correndo, veloz e impetuosa, parallelamente ao Russell, Flamengo, Morro da Viuva e Enseada de Botafogo, para desembocar, demandando a barra, por junto da Urca e do Cara de Leão. Nas marés plenas era perigosissimo, mesmo para os grandes nadadores, o afastarem-se das praias, no proprio canal ou em outros pontos do curso da corrente, maximé nas vasantes, arrastadas que se viam para o largo e para a barra. Mais de uma feita o autor destas linhas se viu a braços com ella.

Sua funcção era, pois, imminentemente drenadora, carreando a vasa e os detrictos depositados nesse largo trecho, mantendo assim a profundidade das costeiras cariocas. Eliminada pela projecção continental até Willegaignon, reduziram-se essas costeiras a "aguas mortas". Dahi, o phenomeno de estar o fundo do mar a subir a olhos vistos. A linda enseada de Botafogo atulha-se de vasa de anno a anno, de modo impressionante.

O formoso cáes que a circumda, construido em "aguas vivas" e profundas, não ha muitos annos, está coalhado de praias. Hoje, quasi se atravessa Botafogo, "tomando pé". Viveiro de peixes, mesmo de especies grandes, criadouro de camarões, "habitat" de alevinos, que ahi se desenvolviam, a escassez de agua, em grande extensão da enseada, está a transformal-a em um deserto. Do antigo varandim do Pavilhão de Regatas, hoje demolido, atiravam-se os banhistas, de cabeça, na profundidade das aguas. Hoje, isso é praia. Lanchas de qualquer calado ahi atracavam, qualquer que fosse a maré. A vasa, os detrictos e as areas carreadas pelos pequenos cursos dagua e gabeiras fluviaes que nella desembocam, depositam-se, sedimentam-se e expulsam o mar de seu antigo leito.

Não se tendo estudado o problema em antes de levar a effeito o desmonte do Castello, criou-se este outro problema. Não se póde, impunemente, mudar o regime do curso das aguas. Seus effeitos e consequencias são fataes. Como resolver o problema? A quem incumba solucional-o aqui ficam estas notas e observações.

Sendo "aguas mortas" toda a extensão que vae da antiga Praia de Santa Luzia á Ponta do Russell, o desmonte do Santo Antonio póde, sem inconveniencia, ser ahi collocado, parallelamente ao Cáes, projectando-se uma nova avenida. E não ha nenhum inconveniente, porque todo o movimento do curso das marés se processa, actualmente, entre Willegaignon e a Costeira do Estado do Rio. A projecção continental, no trecho acima deve mesmo reviver e facilitar o movimento de fluxo e refluxo, pela correcção das linhas demasiado reentrantes do sacco que ahi se formou.

O que é necessario é procurar uma nova derivante; construir, se assim se póde dizer, uma nova corrente ao longo das costeiras cariocas, com as funcções da que se eliminou. Como fazel-o?

Parece-nos que ha uma solução logica: rasgar um canal entre a Urca e o Cara de Leão, partindo da antiga Praia do Tenente, onde se acha a ponte de atracação da Fortaleza de São João, ligando assim Botafogo ao mar alto, fóra da barra. E' tal a impetuosidade das correntes nas costeiras de S. João e do Pão de Assucar que os barcos mal se mantém nas amarras.

Pescar nessas paragens, quando do refluxo das marés, é impossivel: anzóes e linhas não páram no fundo.

E' claro, pois, que, aberto esse canal, formar-se-á, através delle e ao longo do Flamengo e Botafogo uma nova, poderosa e impetuosa corrente marinha, com as mesmas funcções drenadoras, da antiga corrente do "Cafôfo".

E' um problema interessante, de indisfarçavel necessidade para a capital da Republica e que ahi fica á curiosidade dos estudiosos das nossas soluções urbanas.

E ahi ficam, tambem, estas suggestões e observações de um velho pescador, que "prumou" infinitos mares, todo esse trecho da mais bella bahia do mundo, na pratica de seu sport predilecto. — (a.) Faria Souto.

PRIMEIRA COMMUNHÃO

Os interessantes meninos Vadinho e Deolinda fizeram domingo a sua primeira communhão, durante a cerimonia realizada na matriz de Nossa Senhora da Gloria, na Praça Duque de Caxias.

As duas crianças, dilectos filhos do casal Oswaldo Santos e d. Hilda Santos, em regosijo pela pratica desse acto religioso, offereceram, em sua residencia, um chá aos seus innumeros amiguinhos.

No cliché acima vêem-se os interessantes meninos Vadinho e Deolinda.

O anniversario do 2.º R. A. M.

Major Joaquim Alves Bastos

Terá logar no proximo dia 2 de janeiro, no quartel do 2º regimento de artilharia montada, no Curato de Santa Cruz, em commemoração ao seu 20º anniversario, um importante programma desportivo do qual constará, entre outras as seguintes provas: para officiaes — percurso normal de 800 ms., com 12 obstaculos. Altura maxima 1,30 — largura maxima, 2,50 — Premios: 1º logar, 700$; 2º, 200$ e 3º, 100$. Para sargentos — Percurso de 500 ms., para principiantes, com oito obstaculos. Altura maxima, 1,10 — largura maxima 2,50 — Premios: 1º logar, 100$; 2º, 60$ e 3º, 40$000. A inscripção para essas provas até 31 do corrente.

O 2º R. A. M. está actualmente sob o commando do major Joaquim Alves Bastos, antigo official de gabinete da administração do general João Gomes, na pasta da Guerra.

Concurso de dactylographos no Ministerio da Viação

O titular da Viação acaba de levar ao conhecimento ás diversas repartições subordinadas da recente abertura do concurso de dactylographo para todos os Ministerios, recommendando sejam prevenidos pessoalmente, todos que exercem os referidos cargos interinamente, de que devem submetter-se a esse concurso.

Moderno estabelecimento carioca

Inaugurou-se sabbado, com a presença de numerosos convidados e representantes da imprensa, a Leiteria Brasileira, situada á rua Senador Dantas 85. O novo e moderno estabelecimento carioca é de propriedade da firma Souza, Luzitano & Cia. e dos srs. A. Ferreira Pinto e Augusto Moreira da Cunha. As installações da nova casa, são o que ha de moderno e hygienico, e especialmente construidas para o fim a que se destinam, como por exemplo, o systema de refrigeração para conservação do leite e alimentos, as mesas de aço com a superficie em marmore, cujo desenho e construcção devem-se á secção metallurgica da Papelaria União e outros detalhes. Prodigos em amabilidades para com os seus convidados, os proprietarios do novo estabelecimento, offereceram aos mesmos uma lauta mesa de doces e champagne. E' grato ao noticiario dos jornaes assignalar a inauguração de um estabelecimento desse genero, que concorre para o progresso da Cidade Maravilhosa e o conforto dos seus habitantes.

Carta apocrypha

Estamos seguramente informados que uma carta que anda circulando, attribuida ao general Coelho Netto e dirigida ao sr. ministro da Guerra, é apocrypha.

Chegou hontem do Sul o general Toledo Bordini

Chegou hontem, pela "Condor", apresentando-se em seguida ao titular da pasta da Guerra, vindo do Rio Grande do Sul, onde commandava a 6ª Brigada de Infantaria, o general João Carlos Toledo Berdini, recentemente nomeado por decreto do governo, Director do Material Bellico.

No seu desembarque, o ministro Eurico Dutra fez-se representar pelo seu ajudante de ordens, 1º tenente Euro Lobo Martins.

Notas do Ministerio do Trabalho

TELEGRAMMAS RECEBIDOS PELO SR. WALDEMAR FALCÃO

O sr. Waldemar Falcão continúa recebendo das varias associações de classe existentes no paiz, telegrammas de solidariedade e de congratulações por motivo de sua escolha para o cargo de ministro do Trabalho. Entre os innumeros telegrammas recebidos, contam-se mais os que foram enviados pelos seguintes syndicatos e associações trabalhistas:

Syndicato dos Operarios Tecelões da Cidade do Salvador, Syndicato dos Operarios na Construcção Civil de Taubaté, Syndicato Deus e Mar de Manáos, Syndicato dos Marinheiros do Natal, Syndicato dos Trabalhadores Urbanos Municipaes de Fortaleza, Syndicato dos Bancarios do Ceará, Syndicato dos Auxiliares do Commercio de Belém, Syndicato dos Operarios das Fabricas de Tecidos de Petropolis, Syndicato dos Despachantes Ferroviarios do Districto Federal, Syndicato dos Portuarios de Manáos, Syndicato dos Maritimos de Corumbá, Syndicato dos Operarios em Construcção Civil e Classes Annexas de Manáos, Syndicato dos Enfermeiros Terrestres do Districto Federal, Syndicato dos Commerciantes de Materiaes Combustiveis do Ceará, Syndicato dos Empregados em Transportes Terrestres de Recife, União Syndical da Cidade do Salvador, Syndicato dos Jornalistas de São Paulo, União Trabalhista de Juiz de Fóra, Syndicato dos Officiaes Barbeiros de Recife, Syndicato dos Trabalhadores na Estiva de Pelotas, Federação das Industrias de Minas Geraes, Syndicato dos Agricultores de Graça, Syndicato dos Agricultores de S. Benedicto, Syndicato dos Criadores de S. José do Sobral, Syndicato dos Lavradores de Santa Maria, Syndicato dos Lavradores de Taquara, Syndicato dos Trabalhadores de Carne de Fortaleza, Syndicato dos Industriaes Beneficiadores de Arroz de Cachoeira, Syndicato dos Portuarios e Santos e muitos outros.

O representante dos trabalhadores na Junta Administrativa da Caixa de Aposentadoria e Pensões dos Serviços de Tracção, Luz, Força e Gaz do Rio de Janeiro submetteu á consideração do ministro do Trabalho algumas suggestões para a reforma do decreto n. 1.749, que regula a acquisição de casas pelos associados dos institutos e caixas de aposentadoria e pensões.

Entre as suggestões apresentadas figuram a isenção de impostos federaes, municipaes e estaduaes, até final liquidação da divida, sobre as casas ja ou a serem construidas ou adquiridas para os associados das caixas ou institutos; e a alteração da actual modalidade de seguros de vida, para garantia da casa á familia, seguros esses que são feitos em companhias particulares, em taxas elevadas, e que poderão ser feitos na propria caixa ou instituto, ou em outra instituição, onde as taxas possam ser menores.

Nesse processo, o sr. Waldemar Falcão, ministro do Trabalho, exarou o seguinte despacho:

"Preliminarmente, ouça-se o Instituto Nacional de Previdencia, com urgencia, sobre a possibilidade de segurar os associados que operam nas carteiras prediaes dos institutos e caixas de aposentadoria e pensões, apresentando um plano e condições peculiares ao caso."

Quanto á isenção de impostos, o ministro do Trabalho já se dirigiu, sobre o assumpto ao prefeito desta capital.

Adiado o segundo sorteio predial do Instituto dos Commerciarios

Estava marcado para hoje dia 21, o segundo sorteio da Carteira Predial da 3ª Região do Instituto dos Commerciarios.

Como o anterior deveria elle ser procedido na Companhia Financial Brasileira.

Entretanto, com amanhã dia 22 deverá realizar-se o sorteio da Loteria Federal do Natal resolveu a direcção do Instituto adiar o segundo sorteio predial para o dia 24 do corrente.

Sentenças que passaram em julgado

Passaram em julgado na 1ª Auditoria da 1ª R. M. as sentenças que absolveram Euladio Freitas Coutinho e Cornelio Ourique, respectivamente dos crimes de insubmissão e deserção e as que annullaram os processos pelo crime de insubmissão instaurados contra os sorteados Eloy Guardia e João Baptista Teixeira de Carvalho.

O Batimento da Quilha do Navio Mineiro "Camocim"

Expressivo telegramma do interventor cearense ao ministro do Trabalho

O sr. Waldemar Falcão, ministro do Trabalho, recebeu do interventor federal no Ceará o seguinte telegramma a respeito do batimento de quilha do navio mineiro "Camocim":

"Recebi o telegramma de v. ex. communicando-me o batimento de quilha do navio mineiro que recebeu o nome de "Camocim". Agradecendo a communicação, peço a v. ex. a fineza de levar ao governo nacional a expressão da gratidão do povo cearense por essa inequivoca demonstração de apreço pelo nosso querido Estado. Para governo de v. ex. communico que telegraphei ao sr. ministro da Marinha enviando os agradecimentos do Ceará. Attenciosas saudações. — Menezes Pimentel, interventor federal."

— O ministro do Trabalho recebeu ainda do prefeito de Camocim e a respeito do mesmo facto, o seguinte telegramma:

"Tenho o prazer de accusar o telegramma de v. ex. communicando haver, a convite do sr. ministro da Marinha, e em companhia do exmo. sr. presidente da Republica batido quilha no navio mineiro "Camocim". Agradecendo a deferencia da communicação, levo a v. ex. a garantia de que a escolha do nome deste municipio para a nova unidade da defesa da patria encheu o povo de Camocim da mais justificada e vibrante alegria e do mais sadio e patriotico enthusiasmo. Attenciosas saudações. — João da Silva Ramos, prefeito municipal."

Homenageados os Commandantes Amaral Peixoto e Attila Soares e os Srs. Luiz Aranha e Joaquim Corrêa Pinto

COMO TRANSCORREU O CHURRASCO DE DOMINGO NO PALACETE DA FAMILIA CASTANHEDE

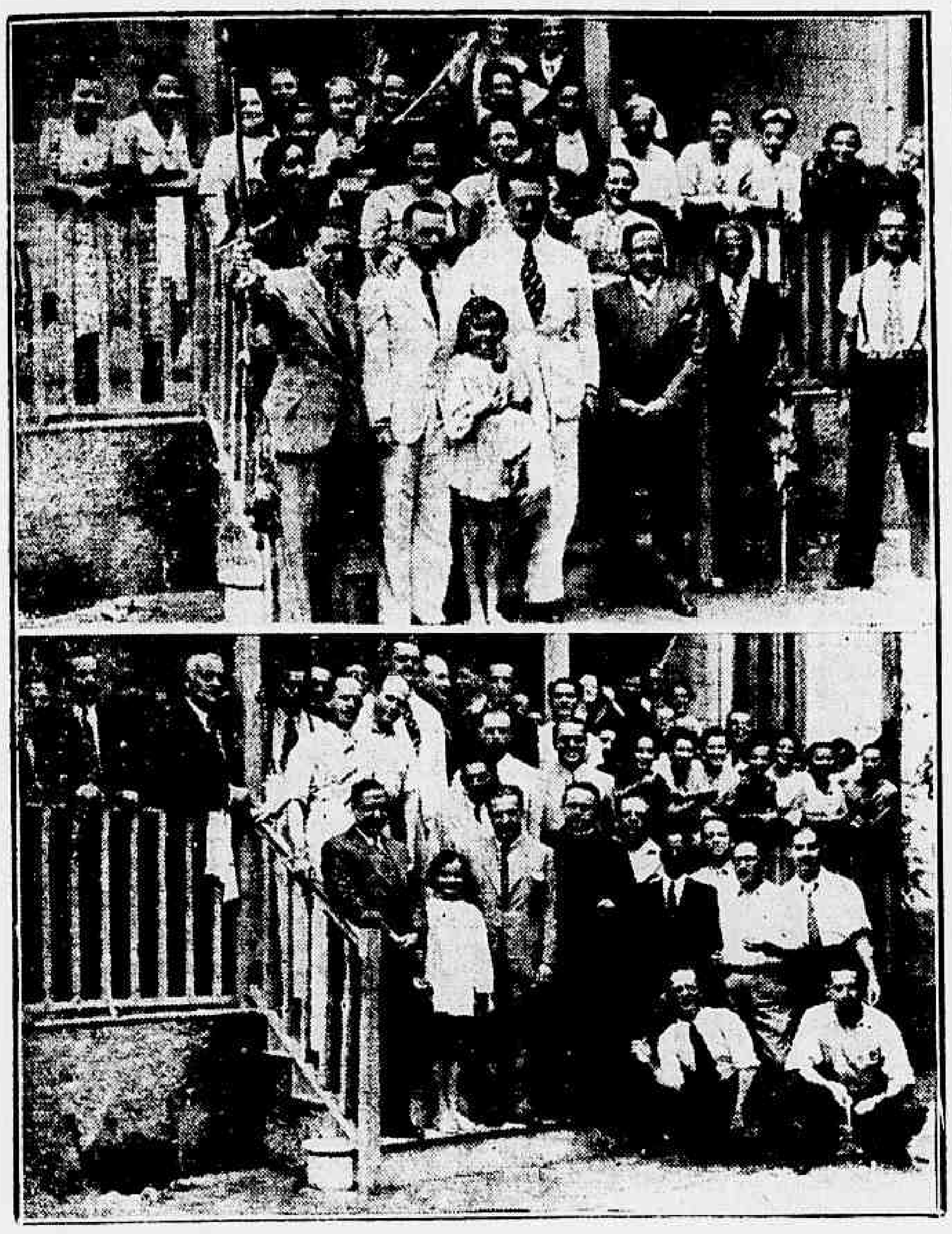

Os flagrantes acima mostram dois aspectos da festa realizada domingo ultimo, no palacete Cantanhede. Constou a mesma de uma homenagem aos srs. commandante Attila Soares e Amaral Peixoto, Luiz Aranha e Joaquim Corrêa Pinto que ahi apparecem, vendo-se ainda, a "estrellinha" Isa Rodrigues

Conforme noticiamos, realizou-se domingo findo, no elegante palacete da familia Cantanhede, a grandiosa festa em homenagem aos commandantes Amaral Peixoto e Attila Soares e aos drs. Luiz Aranha e Joaquim Corrêa Pinto, sub-chefe do gabinete do prefeito Henrique Dodsworth.

A's 12 horas, teve inicio no pomar do palacete da rua São João Baptista, 36, um saboroso almoço constituido de um authentico "churrasco", carneado pelo sympathico "gaucho" Galdino Santiago e temperado pelo "Guasca" Ulysses Villar. Foi uma festa encantadora e cordial, que deixou saudades pela delicadeza com que soube receber e cumular de gentilezas os homenageados e convidados, a familia Cantanhede.

Após o churrasco, teve logar no salão do palacete um animado baile, abrilhantado pela popular "Jazz Brasil".

Os homenageados foram muito acclamados, durante as danças.

Estiveram presentes os srs. commandantes Augusto do Amaral Peixoto, Attila Soares, secretario do Interior e Segurança da Prefeitura, dr. Jorge Dodsworth, secretario e chefe do gabinete do prefeito; doutores Lourival Fontes, Luiz Aranha, Joaquim Corrêa Pinto, sub-chefe do gabinete do prefeito, coronel René Palma Soares, capitão Iselino Ulha, coronel Bazilio Bicca, Lucillo Machado Ferreira, dr. Lourenço Mega, José Corrêa Camara, José Vieira de Mello, commandante Barreto Leite, capitães Barreto Leite, Bernardino José de Souza, João Evangelista, Luca Araujo, Alexandre Rezende, Alencastro Guimarães, Ismael Calvalcanti, doutor Porto da Silveira, Alfredo Borges Lopes Cardoso, Hilario Guimarães, Moacyr Cantanhede Barrados, Antonio Corrêa Pinto, Orlando Soares Barbosa, Bias Fontes, Luiz Barreto Leite, Henrique Maggioli, Pedro Serzedello Corrêa, Thedim Barreto, Attila Ferreira dos Santos, Galdino Santiago, Ulysses Camara Villar, padre Geraldo, dr. Alves Barroso, Freire Junior e a linda artista precoce Isa Rodrigues que recebeu durante a festividade muitas homenagens das patricias Edith Amarante, Nineth Franco Vieira, Maria Pinto dos Santos, Anathalina Amarante da Silva, Kylza Cantanhede Lopes Cardoso, Nadéa Luca Araujo, Cinira Oliveira Pinto e Carmen de Souza.

Escolhida a Nova Directoria do Syndicato dos Jornalistas Profissionaes

A posse será a 3 de janeiro proximo

Reuniram-se hontem, na séde do Syndicato dos Jornalistas Profissionaes, os membros da sua Commissão Executiva, eleitos pela ultima assembléa geral, afim de, na força dos Estatutos, escolher a nova Directoria, que terá de dirigir os destinos desta instituição de classe, durante o exercicio de 1938.

Os trabalhos foram presididos pela actual presidente, sr. Nestor Guimarães. Procedida a eleição e feita a apuração, verificou-se ter a nova Directoria ficado assim constituida: — presidente, Pedro Timotheo; vice-presidente, Lafayette Silva; 1º secretario, Dias da Cruz, 2º secretario, Djalma Maciel e thesoureiro, Attila de Carvalho.

O presidente, sr. Nestor Guimarães, após congratular-se com os seus companheiros de imprensa pelo resultado da eleição, manifestou a sua confiança na actuação da nova directoria em pról dos destinos do Syndicato. Deu a seguir, conhecimento de uma conferencia que tivera, hontem, com o sr. ministro do Trabalho sobre os propositos do Syndicato dos Jornalistas Profissionaes do Rio de Janeiro, de prestar sua cooperação patriotica e independente aos poderes publicos, em defesa dos assumptos de interesse da classe dos trabalhadores da imprensa. Acrescentou que ouvira do ministro Waldemar Falcão palavras de justiça aos jornalistas, de cuja cooperação intelligente e leal não póde o governo prescindir. O titular da pasta do Trabalho referira-se ainda ao papel importante que o novo regime constitucional instaurado no paiz, confere aos orgãos, como o Syndicato dos Jornalistas Profissionaes, legitimamente representativos das classes trabalhadoras. Terminou o sr. Nestor Guimraães, fazendo uma exposição da auspiciosa actuação financeira em que se encontra o Syndicato, tecendo, a proposito, elogios á operosidade do thesoureiro sr. Osmundo Pimentel.

Falaram a seguir, os srs. Dias da Cruz, Lafayette Silva e Pedro Timotheo, agradecendo a prova de confiança que os seus companheiros da Commissão Executiva acabavam de dar elegendo-o para a Directoria do Syndicato.

Foram consignados, na acta dos trabalhos, votos de louvores á brilhante, fecunda e honesta actuação da Directoria que está com o mandato a terminar, notadamente ao presidente sr. Nestor Guimarães e ao thesoureiro, sr. Osmundo Pimentel.

Ficou, por fim, designado o dia 3 de janeiro proximo para o acto da posse da nova directoria.

Apresentaram-se á D. P. da Armada

Apresentaram-se hontem, á Directoria do Pessoal da Armada, por ter sido dispensado das funcções que exercia na Escola "Almirante Baptista das Neves", o capitão-tenente Paulo de Oliveira, tendo sido desligado da referida directoria, por haver sido transferido para a reserva de primeira classe, o capitão de mar e guerra Cesar Augusto Machado da Fonseca e por terem mandados matricular no Curso de Submarinos e Armas Submarinas, os capitães-tenentes Paulo de Oliveira, Moacyr Dunham, Walfrido Quintanilha dos Santos e Augusto do Amaral Peixoto Junior e os primeiros tenentes Luiz Antonio de Medeiros Netto, Jayme de Azevedo Pondé, José de Carvalho Jordão, Herbert Pinto Morado, Paulo Justino Strauss, Alberto Gonçalves Rosauro de Almeida, Maurillo Magalhães Fonseca, Paulo Frederico de Mendonça Amaral, Attila Franco Aché e Octavio Mosé Sampaio Fernandes.

O Natal dos pobres no Sporting Club do Brasil

A directorio do "Sporting Club do Brasil", no intuito de cooperar para que os desprotegidos da fortuna tenham um natal feliz, resolveu fazer uma farta distribuição de generos.

Dirigida pelo sr. Agostinho Gomes Neves, uma commissão de associados vem angariando donativos, cuja distribuição será feita no proximo dia 25, na séde social, sita á rua General Camara 156, sobrado.

CLINICA DE VIAS URINARIAS
Dr. Samuel Kanitz
Membro da Sociedade de Urologia da Allemanha, ex-assistente dos professores Lichtemberg, Lewin, Joseph de Berlim e Haslinger, de Vienna. Especialista em doenças dos Rins, Bexiga, Prostata, Urethra, Doenças de Senhoras. Diathermia, Ultra violetas. Consultorio: Rua Republica do Perú, 15-A, 2º andar. Telephone 42-3531.

NÃO PRECISA LER
SE QUER CONTINUAR UM VENCIDO
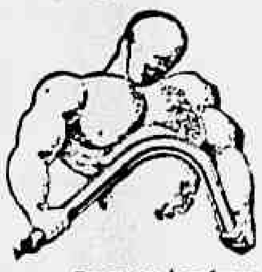
Sabe porque vive sem coragem, sempre indolente e sem força? Sabe a causa do cansaço e da fraqueza nas pernas? A anemia invadiu o seu organismo e nunca o Sr. poderá prosperar.
Se quer ter força e energia, ajude seu corpo com
VANADIOL
FORTIFICANTE PODEROSO
E' de gosto delicioso e póde ser usado em todas as edades

Em experiencias o "Farrapo"

PROMPTO O NOVO NAVIO DA FROTA RIOGRANDENSE

PORTO ALEGRE, 20 — O general Daltro Filho recebeu da Hollanda, da firma constructora da frota riograndense, a informação de que foi feita a experiencia do navio "Farrapo", com exito completo e velocidade garantida. — (A. N.).

A Exposição de Viação e Obras Publicas

MARCADO PARA MARÇO E NA FEIRA DE AMOSTRAS O GRANDE CERTAME

O titular da Viação dirigiu-se, em aviso, ao prefeito do Districto Federal, communicando que o sr. presidente da Republica autorizou a concessão dos favores especiaes constantes dos artigos 14 e 15 do decreto 24.163, de 24 de abril de 1934, aos productos e materiaes provenientes dos Estados e do exterior e destinados á Exposição de Viação e Obras Publicas, commemorativa do 30º anniversario daquelle Ministerio e a realizar-se nesta capital em março do proximo anno.

Attendendo a exiguidade do tempo, que impõe providencias preparatorias immediatas, o ministro Mendonça Lima accentua a necessidade de ser posto, para esse fim á disposição da commissão executiva da referida Exposição o recinto da Feira de Amostras.

Encarregado de acompanhar a elaboração dos Codigos de Aguas e de Minas

Foram hontem recebidos pelo sr. Fernando Costa os srs. Octaviano T. Coelho e Sebastião Virgilio Ferreira, que, como representantes do Estado de Minas Geraes encarregados de acompanhar a elaboração dos Codigos de Agua e de Minas, conferenciaram demoradamente com o ministro da Agricultura sobre esse assumpto.

Homenageado o jornalista Asterio de Campos

Decorreu num ambiente da maior cordialidade o almoço sabbado realizado, em homenagem ao illustre educador patricio e nosso distincto confrade dr. Asterio de Campos secretario da "Gazeta de Noticias".

A manifestação teve logar no salão de banquetes do "Hotel Vista-Mar", em Santa Thereza, começando ás 13 horas.

O acto foi presidido pelo dr. Wladimir Bernardes, director daquelle orgão da imprensa carioca, participando do mesmo, elementos representativos da

Professor Asterio de Campos

magistratura, do magisterio, do jornalismo, das letras e das artes, entre os quaes a compositora Myrthes do Valle, a poetisa Antonia Bastos, a escriptora Maria Flora e a "estrella" cinematographica Heloisa Helena.

Fizeram-se ouvir os srs. Mozart Gama, Alexandre Konder, Geysa Boscoli, Caio Paladini e Oscar Tenorio, os quaes elogiaram a obra realizada pelo homenageado através da sua longa carreira de educador, principalmente como cathedratico do Instituto de Educação exaltando todos, de par com o talento e a cultura, a extraordinaria bondade de coração que é a primordial caracteristica de Asterio de Campos.

Falou por fim o homenageado. Em palavras repassadas de emoção, disse Asterio de Campos da sua alegria pelo ensejo que se lhe deparava, para proclamar que é ao seu grande e sincero amor á "Gazeta de Noticias", que deve, em grande parte, o exito da sua vida publica. Encerrou o seu eloquente discurso com uma carinhosa saudação ao seu leal amigo Wladimir Bernardes.

O aproveitamento do potencial hydraulico do paiz

Na conferencia que teve hontem com o sr. Flaury da Rocha, director geral do Departamento Nacional da Producção Mineral, o sr. Avelino Ignacio de Oliveira, director do Fomento da Producção Mineral, o sr. Fernando Costa, ministro da Agricultura, examinou com muito interesse a possibilidade de ser augmentada a verba do pessoal variavel daquelle serviço, em vista da ampliação que s. ex. deseja dar aos estudos relativos ao aproveitamento do potencial hydraulico do paiz, de um modo geral e, particularmente com relação á energia hydraulica do São Francisco, bem como de suas terras marginaes, por irrigação.

FIQUE RICO

2.000 CONTOS
COM 20.MIL BILHETES
LOTERIA FEDERAL
AMANHÃ

AUXILIANDO A PECUARIA DO R. GRANDE DO SUL

100 contos para o registo genealogico do gado hollandez

Flagrante do ministro Fernando Costa assignando o contrato, ladeado pelo sr. Abelard França, representante da Ass. de Criadores de Hollandez e sr. Prudente Sampaio, secretario do ministro

Foi assignado, hontem, á tarde, no Ministerio da Agricultura, o contrato entre o Governo Federal e a Associação de Criadores de Gado Hollandez do Rio Grande do Sul para o levantamento do registo genealogico daquella raça bovina, cujos rebanhos augmentam, cada dia, nos campos da criação nacional.

Medida de grande alcance para o apparelhamento e [illegible] hoje exigidos pelos processos modernos, o Ministerio da Agricultura fornecerá a quantia de 100 contos de réis, durante cinco annos, para que a Associação de Criadores de Gado Hollandez possa, assim, realizar a obra iniciada ha pouco mais de tres annos, que importa no registo de todo o gado permanente e exportado [illegible] sul para diversos [illegible] do Brasil.

Assignaram o contrato, por parte do Governo Federal o sr. Fernando Costa, ministro da Agricultura, e por parte da Associação de Criadores de Gado Hollandez, o sr. Abelard França, representante e procurador daquella associação nesta capital.

Pagamentos na Prefeitura

Serão pagas, hoje, na Prefeitura as seguintes folhas de vencimentos:

Na 1ª secção: Livro 72 — Guichet n. 2, Livro 73 — Guichet n. 3, Livro 74 — Guichet n. 5, Livro 76 — Guichet n. 7, Livro 82 — Guichet n. 4, Livro 83 Guichet n. 6, Livro 84 — Guichet n. 8.

Na 2ª secção (pessoal operario): Livro 125 — Guichet n. 3, Livro 198 — Guichet n. 2, Livro 199 — Guichet n. 4.

Aviso — Só serão pagos "Atrazados", relativamente aos livros annunciados.

Na 2ª secção — Alugueis: predio occupado pela Commissão de Compras da Secretaria de Finanças (mezes de setembro a dezembro). Predios occupados pelas Delegacias Fiscaes (mez de outubro).

Consignatarios: Importancia arrecadada no periodo de 1 a 30 de novembro: 60-18, Circulo dos Operarios Municipaes, 60-19, Club dos Funccionarios Publicos Civis.

Os aviões Condor no aeroporto "Santos Dumont"

Communica o Syndicato Condor Ltda. que os aviões da linha de Porto Alegre (de segundas e quinta-feiras) partirão doravante do aeroporto "Santos Dumont" (Calabouço), á hora de costume.

Outrosim, todos os aviões da Condor, procedentes tanto do Norte como do Sul, amerissarão no mesmo aeroporto, onde é feito o desembarque dos passageiros.

Encalhado no litoral de Santa Catharina

O SALVAMENTO DOS TRIPULANTES DO NAVIO HOLLANDEZ "ALDABI"

Os passageiros do hydro-avião PP-PAA da Panair do Brasil que, procedente de Porto Alegre, voava domingo para esta capital, tiveram occasião de apreciar um espectaculo inedito.

Ao passar nas proximidades de Martha Grande, o commandante J. H. Hamilton avistou um navio encalhado nos rochedos existentes no local, que se encontra ao Sul de Florianopolis. Approximando o hydro-avião, os passageiros conseguiram lêr na pôpa do navio o nome "Aldabi" e o porto de registo Rotterdam.

Emquanto o apparelho da Panair procurava observar as condições em que se encontrava o navio hollandez, afim de prestar quaesquer soccorros que se tornassem necessarios, os passageiros avistaram diversos barcos salva-vidas em que os tripulantes do barco estavam sendo conduzidos para terra.

Depois de passar um radio para a direcção da Panair no Rio de Janeiro communicando a occorrencia, o commandante Hamilton tomou o rumo de Florianopolis e Rio de Janeiro.

Conselho Brasileiro de Geographia

CRIADOS OS DIRECTORIOS NOS ESTADOS DO MARANHÃO E MATTO GROSSO

Os interventores nos Estados do Maranhão e de Matto Grosso, srs. Paulo Martins de Souza Ramos e Julio Muller, respectivamente, vêm de assignar decreto ratificando o regulamento do Conselho Brasileiro de Geographia, de accordo com as resoluções da assembléa geral do Conselho, realizada nesta capital, em julho ultimo, com a participação dos governos da União, de todos os Estados, do Territorio do Acre e do Districto Federal.

Comprehende-se, tambem, nos referidos decretos a instituição no Estado respectivo, Directorio Regional constituido de elementos da administração estadual, encarregados de serviços de caracter geographico, sob a presidencia de um Secretario de Estado.

Installa-se, assim, a rêde de orgãos estaduaes do Conselho Brasileiro de Geographia, que permittirá, em futuro muito proximo, as mais expressivas realizações.

WALTER KANITZ
JORGE KANITZ
POST GRADUADOS NOS ESTADOS UNIDOS
TRATAMENTO DE FOCOS INFECCIOSOS, PYORRHEA
ELECTRO THERAPIA-DENTADURAS
PONTES MOVEIS, FIXAS COM SUBSTITUIÇÃO
DO OURO POR TRABALHOS EM PORCELANA
TECHNICA PROPRIA
RUA REPUBLICA DO PERU' — 15-A
3º andar — Tel. 42-3821

O FASCISMO E O COMMUNISMO NA AMERICA DO SUL

(Conclusão da 1ª pagina).

Policy Association", e opina pela improbabilidade de qualquer desenvolvimento amplo do communismo na America do Sul, accrescentando:

"A economia em todas as republicas sul-americanas ainda se baseia, predominantemente, na agricultura, vindo em segundo logar a mineração em algumas dellas. A industria fez recentemente rapidos progressos, notadamente na Argentina, sul do Brasil e Chile. Entretanto, os Estados de trabalhadores agricolas são em maior numero do que os Estados de proletariado industrial. Desse modo, o communismo carece de uma base geral para seu desenvolvimento. A força aggressiva do communismo diminuiu de intensidade com a nova linha de collaboração entre as classes trabalhistas e burguezas, determinada pelo Komintern em seu congresso de 1935".

O estudo declara que na America do Sul o fascismo não tem a base social e economica que torna possivel o seu desenvolvimento na Europa, accrescentando: "O capitalismo está antes em uma phase inicial de expansão do que de retracção. A classe média, com todos os seus grupos recentes, é muito menos numerosa do que nos paizes da Europa".

O articulista allude ás tentativas do movimento fascista na Argentina, Brasil e Chile, proseguindo: "Em nenhuma outra republica, o fascismo realizou progressos de importancia. Não obstante a ligeira semelhança do regime ditatorial de alguns paizes da America do Sul com os regimes fascistas europeus, é preciso fazer-se uma differença entre as politicas governamentaes de repressão e o fascismo propriamente dito. As ditaduras militares de hoje em dia na America Latina têm demonstrado pouca tendencia para impôr o controle totalitario á vida economica e cultural, como distincto da vida politica. Geralmente não procuram regular o curso normal dos negocios, e, são mesmo dispostas, na maioria dos casos, a conceder um certo grão de tolerancia aos que dissentem de seus principios, desde que esses não affectem o monopolio do poder governamental nos altos postos da administração e do exercito". — (U. P.).

A sessão de hontem, do Supremo Tribunal Militar

O Supremo Tribunal Militar, na sessão de hontem, negou provimento aos recursos criminaes de Miguel Baptista Soares e Oscar José de Souza, accusados do crime de insubmissão; julgou improcedente a allegação de José Pedro de Jesus, soldado do Regimento "Andrade Neves", sobre incompetencia do fôro para sua causa, apresentada pela força, e, "de meritis" — desprezou os embargos, unanimemente, e, finalmente, julgou em sessão secreta a appellação de Nestor Soares Aranha, mar. nac., condemnado como incurso no grão minimo dos artigos 154 e 177 do Codigo Penal Militar. Na 2ª parte dos seus trabalhos, o Tribunal julgou varios pedidos de concessão da medalha militar de officiaes e praças de nossas forças de terra e mar.

Acha-se em mesa, a consulta n. 176.

O General Aranda Está Encarregado de Libertar Teruel

PARIS, 20 — De accôrdo com as informações colhidas pelos correspondentes especiaes da Agencia Turadio nos circulos nacionalistas, o commando militar nacionalista da Hespanha já teria iniciado a poderosa offensiva que vinha sendo esperada, já tendo as tropas nacionalistas conseguido pôr as forças legalistas em situação bem critica. O antigo commandante do exercito da Gallicia, general Aranda, está encarregado da operação nacionalista para libertção de Teruel, e para isso já assentou quartel numa povoação junto á estrada Saragosa-Teruel.

Falando a correspondentes da Agencia Turadio, o general Aranda declarou: — "O golpe tentado pelos republicanos falhou completamente. Affirmo que em quarenta e oito horas terá cessado. E da ameaça a Teruel apenas se terá lembrança".

A temperatura está a dezesete gráos abaixo de zero, produzindo-se seguidamente grandes tempestades de neve. Os principaes combates se têem dado a mais de mil metros de altitude, numa região das mais inhospitas, e os nacionalistas calculam que os legalistas passam de 25.000 homens. Os nacionalistas estão levando a cabo um movimento envolvente em larga escala através as montanhas. Algumas noticias dizem que o general Aranda já conseguiu pôr cerco aos legalistas ao norte de Teruel e approximar columnas das bases de todas as tropas que combatem na região de Teruel, cortando toda via de reabastecimento para os atacantes e ameaçando a retirada das suas tropas. — (U. P.).

Homenageados os aviadores italianos na Casa da Italia

Os aviadores da esquadrilha aerea italiana que se encontram presentemente nesta capital têm sido alvo por parte do povo brasileiro e dos seus conterraneos, radicados entre nós, de expressivas manifestações.

No domingo, na Casa de Italia, foi prestada aos aviadores, por parte da colonia italiana, mais uma grande festa, organizada pelo Dopolavoro e as demais associações do seu paiz existentes no Rio.

Seguiu o general Boanerges de Souza

Seguiu hontem, para Porto Alegre, onde vae commandar a 6ª Brigada de Infantaria ali sédiada, o general Boanerges Lopes de Souza.

O Interventor Paulista Não Organizou Secretariado de Concentração

(Conclusão da 1ª pagina).

firmar minha inteira solidariedade. Respeitosas saudações — Deodoro de Mendonça".

A NOTA DISTRIBUIDA HONTEM PELOS CAMPOS ELYSEOS

S. PAULO, 20 — Do Gabinete do interventor em S. Paulo recebemos a seguinte nota:

S. Paulo, 20 de dezembro de 1937. — O sr. interventor federal resolveu constituir o secretariado paulista da maneira seguinte: o sr. Alarico Franco Cajububi, para pasta da Justiça; sr. Gastão Vidigal, Fazenda; sr. Salles Junior, Educação e Saude Publica; sr. Bento de Abreu Sampaio Vidal, Agricultura; sr. Ary Frederico Torres, Viação e Obras Publicas; major Dulcidio do Espirito Santo Cardoso, Segurança Publica; permanecerá á frente da Prefeitura da capital o sr. Fabio da Silva Prado.

O secretario do Governo, é o sr. João de Deus Cardoso de Mello, 4º promotor publico da capital.

A posse dos novos auxiliares do governo do Estado se realizará amanhã, 21 do corrente, na seguinte ordem: ás 9 horas, Educação; ás 10 horas, Justiça; ás 11 horas, Agricultura; ás 14,30 horas, Viação.

A posse do secretario, sr. Gastão Vidigal, na pasta da Fazenda, realizar-se-á sómente após o termino da missão que está desempenhando no Rio o actual secretario sr. Pergentino de Freitas. — (A. B.).

A IMPRENSA PERUANA COMMENTA O NOVO REGIME BRASILEIRO

LIMA, 20 — Numerosos jornaes desta capital commentaram favoravelmente a recente transformação politica occorrida no Brasil.

Alem de uma entrevista especial concedida pelo embaixador Nabuco de Gouvêa ao jornal "La Prensa", muitos outros orgãos da imprensa limenha dedicaram editoriaes e abundante noticiario ao novo regime brasileiro.

Analysaram, tambem, trechos da Constituição de 10 de novembro, salientando as innovações que a caracterizam e registando, ainda, o modo pacifico e a significação principalmente anti-communista de que se reveste a nova ordem de coisas no Brasil.

Entre os jornaes referidos, destacam-se os seguintes: "La Prensa", "Universal", "La Cronica", "El Commercio" e "El Callão". — (A. N.)

VOLTOU AO JORNALISMO O SR. ELOY DE SOUZA

NATAL, 20 — O ex-senador Eloy de Souza assumiu a direcção do jornal "A Republica", que se publica nesta capital. Po ressa occasião falou o sr. Edgard Barbosa, que deu posse ao velho jornalista potyguar. — (A. B.)

REUNIU-SE O SECRETARIADO PERNAMBUCANO

RECIFE, 20 — Sob a presidencia do sr. Agamemnon Magalhães, reuniu-se o secretariado do Estado. Após a reunião foi distribuida á imprensa a seguinte nota:

— Reuniu-se o Secretariado sob a presidencia do professor Agamemnon Magalhães, interventor federal, para elaboração do orçamento do proximo anno. Preliminarmente ficou estabelecido que o orçamento obedeceria ao principio da exactidão da despesa, abolindo-se de vez o appello a creditos addicionaes emprestimos e operações de emergencia, exercendo-se o mais rigoroso "controle" na applicação das verbas orçamentarias.

Passou-se ao estudo das despesas realizadas (verbas orçamentarias e creditos addicionaes), e das que se teriam de orçar, ajustadas ao minimo indispensavel á manutenção dos serviços publicos.

Assim foram reduzidas as despesas:

Na Secretaria de Palacio, de 542:020$100 para 492:980$100;

Na Secretaria do Interior, de 18.520:000$ para 15.789:910$000.

Na secretaria da Agricultura de 8.877:765$700 para .... 7.060:000$000;

Na Secretaria de Viação e Obras Publicas, de .... 10.882:319$500 para .... 9.267:100$000.

Na Secretaria da Segurança Publica, de 5.810:880$900 para 5.052:122$500;

Na Brigada Militar, de .... 8.213:571$000 para .... 6.567:725$000.

Na Secretaria da Fazenda, a despesa ordinaria e os creditos especiaes elevaram-se no corrente anno a 32.814:313$000. No orçamento proposto, a despesa ordinaria será de .... 22.146:565$500.

O total das economias para o orçamento de 1938, diante das medidas tomadas, attinge a 8.649:453$150.

Apesar de tão rigorosas medidas de compressão, feitas sem que percam os serviços publicos a sua efficiencia, a despesa "real" ordinaria, orçada para 1938, ainda se eleva a .... 66.205:000$000.

Em face dessa situação e para evitar providencias mais drasticas, ficou resolvido que se fizesse estudo ponderado dos impostos e taxas, tendo-se em vista a capacidade dos contribuintes, afim de que a majoração necessaria se faça de forma racional e justa, não se exigindo mais do que o contribuinte possa dar.

Foi tambem iniciado o estudo das isenções e reducções de impostos e dos contratos e actos que as autorizaram, para que o governo possa assumir attitude energica em defesa do Thesouro e da moralidade administrativa. — (A. N.)

EXTINCTO O JOGO NO RIO GRANDE DO NORTE

NATAL, 20 — Os jornaes continuam elogiando o interventor pelo fechamento das casas de jogos prohibidos. — (A. N.)

Reuniu-se o Conselho Federal de Commercio Exterior

Reuniu-se hontem, pela manhã, no Palacio Itamaraty, o Conselho Federal de Commercio Exterior, sob a presidencia do Director Executivo, conselheiro Barboza Carneiro.

Compareceram os senhores Conselheiros João Maria de Lacerda, Arthur de Carvalho, Euvaldo Lodi, Arthur Torres Filho, Raul Leite, Alberto Bôavista e Franklin de Almeida; Consultores Technicos Misael Penna, Leo de Affonseca, Valentim Bouças e João de Lourenço e a secretaria, sra. Maria de Lourdes Lima Modiano.

Ao abrir a sessão, o Director Executivo communicou o texto do Decreto Lei nº 74 de 16 deste mez, que dá nova organização aquelle orgão consultivo do presidente da Republica.

Após a leitura do referido Decreto, os membros do Conselho pediram ao Director Executivo que transmittisse ao sr. presidente da Republica os profundos agradecimentos de todos pelas altas provas de confiança com que foram honrados por s. ex., accrescentando que, desejosos de tornar o mais facil possivel a nova organização do Conselho, depunham nas mãos do Chefe da Nação os respectivos mandatos.

Condecorado o director do "Lycée Français" desta capital

O presidente da Republica condecorou, com grão de Cavaleiro da "Ordem Nacional do Cruzeiro do Sul", o prof. Alfred Le Forestier, director do "Lycée Français" desta capital. O distincto educador tem sido, por esse motivo, muito cumprimentado.

A entrega da insignia será feita, opportunamente, pelo ministro das Relações Exteriores no Palacio Itamaraty.

Dr. Oswaldo Barbosa

PROF. DE CLINICA MEDICA DA FACULDADE DE MEDICINA DO PARA'

Doenças do figado, estomago, pulmões e coração

Installações completas de electricidade medicas, raio X, alta frequencia, banhos hydro electricos e de luz, raios ultra vermelhos e ultra-violetas.

EXAMES DE LABORATORIO

CONSULTORIO, 7 de Setembro, 135, 3.º and.-22-0598

RESIDENCIA — Rua Paulino Fernandes, 82 — Botafogo — 26-2281

Explicação do Novo Regime Brasileiro

(Conclusão da 1ª pagina).

muito que já somos é ainda bem pouco deante do que poderemos ser com as nossas immensas possibilidades. E' necessario, portanto, formar nessas crianças e adolescentes a mentalidade capaz de levar o paiz aos seus destinos, conservando, porém, os traços fundamentaes da nossa physionomia historica, com o espirito tradicional da nacionalidade que o regime agora instituido é o unico apto de realizar. A essa necessidade correspondem os artigos da nova Constituição sobre a materia educativa, orientada no sentido essencialmente civico e nacionalista".

O presidente Vargas se extende ainda a proposito da educação da mocidade brasileira, que, nas bases estabelecidas pelo novo Estatuto, será um elemento não somente efficaz, mas decisivo na luta contra o communismo e outras ideologias que pretendam contrariar e subverter o ideal de nacionalidade e as inspirações civicas da Nação. Os novos rumos da educação da mocidade brasileira excluem os incontentados, os inadaptados á vida social, de capacidades contrariadas, que constituem o material humano mais procurado pelos propagandistas do bolchevismo. Esses elementos não têm possibilidades de medrar.

O jornalista indaga:

— Não poderá surgir, no desenrolar da luta brasileira contra o communismo a necessidade de uma cooperação mais estreita com outras nações sul-americanas ou de outras partes do mundo — que egualmente se achem envolvidas na mesma luta de defesa contra o inimigo vermelho?

O presidente da Republica do Brasil responde textualmente:

— Com o novo regime o Brasil está preparado para não permittir que a sua vida seja ameaçada ou perturbada por qualquer organização internacional que, sob a forma de aggressão estrangeira, embora agindo internamente, pretenda abalar os seus alicerces politicos e sociaes. Empenhado em se defender e em salvar a sua civilização, está certo de que a sua attitude será comprehendida, respeitada e vista com sympathia pela unanimidade das nações organizadas que lutam, de uma ou de outra forma, contra o communismo destruidor.

ACOLHIDOS COM SYMPATHIA TODOS OS ESTRANGEIROS

O correspondente do "Berliner Lokal Anzeiger" solicita do presidente Getulio Vargas a sua opinião sobre a collaboração do elemento de descendencia germanica dentro do quadro de reconstrucção do novo Estado. O sr. Getulio Vargas, como riograndense do sul, por certo que conhece o trabalho do brasileiro de sangue allemão e sabe do papel historico da cooperação desse elemento no Brasil. O chefe da Nação brasileira responde, encerrando a entrevista:

— E' uma tradição do Brasil acolher com sympathia e hospitalidade todos os estrangeiros que vêm trabalhar ao nosso lado, integrando-se pacificamente nos quadros da nossa existencia. Todas as colonias de immigração existentes no paiz são elementos de ordem e de collaboração vallosa, não existindo o perigo da formação de quistos de influencia estrangeira, graças ao admiravel poder de assimilação da nossa gente e da nossa indole, que em pouco tempo incorpora ao sentido brasileiro todos os alienigenas. Pelo que toca á colonia allemã, localizada no sul, é ella composta de homens ordeiros, industriosos, trabalhadores e que muito tem contribuido para a prosperidade da patria adoptiva. No Rio Grande do Sul os descendentes dos colonos allemães que ali se radicaram ha mais de um seculo são, hoje em dia, na terceira e quarta gerações, figuras de relevo na vida social, politica e economica do Estado, industriaes, banqueiros e commerciantes, integrados todos perfeitamente na vida nacional, vivendo e sentindo como brasileiros que o são, e do mais activo patriotismo". — (A. B.).

Os EE. UU. e a Inglaterra Continuam a Exigir Satisfações do Governo de Tokio

AS NOTAS YANKEES E LONDRINAS SÃO REDIGIDAS EM TERMOS ENERGICOS E PEREMPTORIOS

Causou agitação nos meios norte-americanos em Shanghai o depoimento do addido japonez Horada

SHANGHAI, 20 (Edward Beattie, correspondente da United Press) — A conquista da China por parte do Japão viu-se hoje em face de graves e crescentes complicações, porquanto, em represalia pela destruição parcial de Nankim, os chinezes puzeram fogo aos grandes estabelecimentos de fiação em Ting Tao, pertencentes a japonezes e avaliados em cem milhões de dollares.

Ao mesmo tempo, os Estados Unidos e a Inglaterra continuaram a exigir nos termos mais energicos plena satisfação do governo de Tokio pelos ataques a vasos de guerra e navios mercantes daquellas duas nações. Não se acredita que os Estados Unidos e a Inglaterra venham a intervir directamente na guerra; porém ha indicações de que a União Sovietica acompanha os acontecimentos com a maxima attenção e de que Moscou estaria disposto a auxiliar efficientemente a China, para restabelecer o governo central sob a orientação do Partido Communista chinez.

O governo japonez espera receber á noite o relatorio completo sobre o afundamento, a 12 do corrente, da canhoneira americana "Panay" e tres cargueiros da "Standard Oil Company", no rio Yang Tze, acima de Nankim. Esperam-se tambem as informações relativas ao bombardeio da canhoneira ingleza "Lady Bird", em Wo Hu, no mesmo dia.

O inquerito vae proseguir morosamente, em vista da difficuldade de contacto das autoridades de Tokio com as unidades japonezas que se acham em operações. Esclareceu-se que os soldados japonezes que metralharam a "Panay", depois de ter sido a mesma bombardeada pelos aviões nipponicos, internaram-se no paiz immediatamente depois do ataque contra os navios americanos, e foram localizados com difficuldade. Alguns delles dirigiram-se para o norte e estiveram sem contacto com o quartel-general, durante uma semana.

Foi encontrada a unidade que abordou a "Panay", antes que a mesma afundasse, tendo sido facil a identificação porquanto o seu commandante havia dado um cartão de visita ao commandante da canhoneira, capitão J. Hughes. Tambem foi estabelecida a identidade da força que metralhou a "Panay", depois do bombardeio aereo.

Referindo-se ao bombardeio da "Lady Bird" um porta-voz declarou: "Toda a zona entre Wo Hu e Nankim, na qual se verificaram os ataques, podia ser considerada um grande campo de batalha. Havia cerração no rio quando a "Lady Bird" foi bombardeada. A canhoneira estava distante de outros navios inglezes, e as forças japonezas que avançaram contra os chinezes na margem eram relativamente numerosas. A canhoneira procurou esconder-se. Os japonezes fizeram fogo acreditando que se tratasse de transporte de forças militares chinezas."

Um porta-voz naval asseverou: "O inquerito a respeito do caso da "Panay" está quasi completo. Foram confirmadas as noticias de que o almirante Teizo Mitsunami, chefe das operações aereas japonezas, teve ordem de regressar a Tokio, em punição pelo acto de seus aviadores. Persistem os rumores de que o general Masui, commandante do exercito nipponico, e o almirante Hasegawa, chefe da esquadra serão tambem chamados em virtude dos ataques.

As autoridades japonezas admittem que soldados de suas forças tenham abordado a "Panay"; mas recusam-se a admittir que elles tenham feito uso de metralhadoras contra o navio que estava proximo a afundar. Confessam que as forças nipponicas fizeram fogo sobre um pequeno escaler pertencentes a um dos cargueiros da Standard, capturando-o; porém que, mal descobriram que se tratava de navios americanos, procuraram suspender o ataque.

A confissão de que a "Panay" foi abordada proveiu do general Kumakichi Harada, um dos chefes militares japonezes na China. Os circulos diplomaticos acreditam que a indignação anglo-americana em virtude do incidente da "Panay" e outros", tenha forçado os japonezes a adiarem os seus planos de marchar contra Swantow e Canton immediatamente depois da captura de Nankim, sendo possivel que o alto commando nipponico faça regressarem para Baantung as tropas e navios destinados ao sul da China.

Em todo caso, acredita-se que nada aconteça em Canton emquanto não se esclarecerem os incidentes da "Panay" e da "Lady Bird", porque uma offensiva contra aquella região provocaria um conflicto quasi inevitavel com os interesses francezes e inglezes. Acredita-se geralmente nos circulos estrangeiros que, continuando a avançar pelo valle do rio Yang Tze, os japonezezes poderão alcançar Hankow e Shan Chow, e mais ao norte Kiang Su, bem como as importantes ferrovias de Tientsin, Pukow e Lunghai.

Realizaram-se os funeraes do jornalista italiano Sandro Sandri, victima do bombardeio da "Panay", da Casa da Italia, officiando o padre Gherzi. Estiveram presentes autoridades militares japonezas, o pessoal da embaixada nipponica e o consul geral. Compareceram tambem todas as autoridades italianas, associações estrangeiras e sobreviventes da "Panay", sendo grande o numero de coroas depositadas sobre o feretro. A guarda de honra foi dada por dois batalhões de granadeiros. O corpo ficará depositado na Casa da Italia até a chegada do primeiro paquete italiano, que será provavelmente o "Conti Verde" no proximo dia 26.

Fontes fidedignas informam que se acha em crise o novo governo organizado na China, tendo apresentado a sua demissão os srs. H. S. Hung e Wang Ching Wei emquanto os srs. Chang Ka Wei, Chen Cheng, Hun Chung Nan, e outros chefes chinezes exigem a demissão do sr. Chen Li Fus, provavelmente escutando as insinuações dos communistas que querem collocar á frente do governo o sr. Chuoen Lai ou o sr. Mao Tze Tung. Os communistas consideram esse ponto como o mais importante para continuação da resistencia chineza.

O addido militar japonez, sr. Majgen Harada, visitou o encarregado de negocios dos Estados Unidos, sr. Beaumont, afim de apresentar-lhe desculpas e sentimentos pelo afundamento da "Panay".

O doutor Tanger Hoo, presidente do Conselho Politico do novo governo de Peiping, declarou em entrevista exclusiva para a United Press que espera dentro em breve estabelecer relações amistosas com os paizes estrangeiros, especialmente com os Estados Unidos. A esse proposito disse: "Os paizes estrangeiros não terão trabalho em desvanecer as suas appreensões a respeito deste governo de protectorado no territorio occupado pelo Japão." Solicitado a esclarecer o seu pensamento, declarou: "A primeira vista, parece que é uma conquista japoneza; mas toda a acção das tropas japonezas já cessou e de maneira amistosa. Se fosse realmente uma conquista, teria sido estabelecido um governo militar japonez, quando, pelo contrario, organizamos este governo de accordo com a nossa vontade."

O sr. Hoo reaffirmou que o governo provisorio se estenderá a toda a China. Por emquanto "controla inquestionavelmente todo o norte da China, e confia na adhesão do centro e do sul". Declarou carecer de importancia a falta de adhesão revelada em telegrammas de Shansi, Shanghai, e outras zonas, porquanto taes telegrammas não passam de "simples propaganda", e accrescentou: "Não queremos governar por meio de propaganda como o Kuomintang; mas desejamos que os factos falem por si mesmos." Disse que o primeiro plano do governo é reduzir os impostos afim de alliviar a carga de contribuição dos camponezes, activar o commercio e a industria e enriquecer o povo.

A Agencia Domei divulga uma entrevista do general Matsui nos seguintes termos: "Se o governo chinez não quizer reconsiderar a sua attitude, a força expedicionaria continuará em operações até dominar a resistencia. Declarou o general Matsui que o exercito japonez iniciou a preparação para novas offensivas; entretanto agora está descansado. "Com a chegada da estação do frio e do fim do anno, queremos dar ao povo chinez e ás nossas tropas algum tempo de repouso, afim de que a China tenha opportunidade de reconsiderar sua attitude e as nossas tropas de se fortificarem."

Varios actos do ministro da Guerra

DESIGNAÇÃO E TRANSFERENCIA DE OFFICIAES

O ministro da Guerra, em data de hontem, assignou os seguintes actos: designando os majores Rinaldo Pereira da Camara, para o Estado Maior da 1ª Divisão de Cavallaria; e intendente de guerra Felippe Marques para o estabelecimento de material de intendencia da 3ª R. M.; capitães José Oswaldo Pinheiro da Motta, para servir na Directoria do Serviço Militar da Reserva e Djalma Pio dos Santos para o cargo de director interino do C. A. S. do Centro de Instrucção de Artilharia de Costa; e 1º tenente Genaro Ferrari para exercer as funcções de commandante da Cia. do Collegio Militar do Rio de Janeiro. Transferindo-se: por necessidade do serviço, os capitães Virginio Gama Lobo, do Q. S. para o Ordinario, sendo classificado na 4ª Cia. Fronteira (Tres Lagoas); João Alves Corrêa Netto, do Q. S. para o Ordinario, sendo classificado no 3º R. C. C. e medico dr. Anastacio da Silva Monteiro, da Policlinica Militar para o 11º R. I. Pelo mesmo titular foi tornada sem effeito a transferencia do capitão medico dr. Herbert Jansen Ferreira, da Policlinica Militar para o H. M. de Belém e a nomeação do capitão Jacy Garcia Nunes para o Collegio Militar de Porto Alegre, devendo o mesmo official voltar para o 3º R. C. I.

Para a Conferencia Diplomatica Universal

NOMEADA A COMMISSAO QUE DEVERA' ESTUDAR AS QUESTÕES

O embaixador Mario de Pimentel Brandão, ministro das Relações Exteriores, designou para constituirem a Commissão Brasileira, que estudará nesta capital as questões relativas á preparação da Conferencia Diplomatica Universal, a reunir-se em Bruxellas, no anno de 1939, os srs. drs. Afranio Peixoto, Abbadie Faria Rosa, Armando Vidal, Octavio do Nascimento Britto, Philadelpho de Azevedo, Renato Almeida e Roberto Mendes Gonçalves.

Será hoje o recital de Ladario Teixeira

Ladario Teixeira, o saxophonista cuja popularidade no Rio é devida exclusivamente ao seu merito incontestavel, encontra-se enfermo e obrigado a um tratamento em casa de saude. Falto de recursos para attender ás despesas com os cuidados medicos, Ladario Teixeira organizou um concerto, que se effectuará hoje, na séde do Tijuca Tennis Club.

O programma é dos mais attraentes, tendo o conhecido saxophonista se esmerado na sua elaboração.

Os bilhetes de ingresso para esta delicada hora de arte encontram-se á venda na séde do Tijuca Tennis Club e na Casa "Ao Pinguim".

Pela liberdade de commercio do Pescado

O sr. Fernando Costa, ministro da Agricultura, recebeu em audiencia especial a Associação Commercial dos Mercados Municipaes do Rio de Janeiro, representada pelos srs. Luiz Rodrigues Eiras, presidente; Santullo Canoni, Eugenio Maciel e Lucio Franco.

O sr. Rodrigues Eiras, finda a conferencia, entregou ao sr. Fernando Costa um memorial, em que essa Associação pede sejam feitas modificações no regulamento do Entreposto Federal da Pesca, no sentido de ser cumpridas as formalidades legaes relativas á fiscalização sanitaria do producto, por entender que essa liberdade concorrerá para o barateamento do preço do peixe.

O ministro Fernando Costa, depois de ouvir com grande interesse a exposição que lhe foi feita, prometteu estudar o assumpto com o cuidado e a urgencia que merece, tanto mais quanto é sua grande preoccupação dar melhor e mais efficiente assistencia ao pescador, procurando por outro lado, beneficiar o consumidor com o barateamento do preço do pescado, conforme providencias já por si tomadas, nesse sentido, e a serem postas em execução dentro de pouco tempo.

Incremento á polycultura no Estado do Paraná

Acompanhado do dr. Gastão de Faria, sub-director do Serviço Technico do Café, foi hontem recebido em conferencia pelo ministro Fernando Costa, o sr. Manoel Ribas, interventor no Paraná.

Nessa conferencia, que foi demorada, tratou-se de assumptos de relevante interesse, entre elles o que diz respeito ao campo de experimentação de café e algodão, que Ministerio da Agricultura mantem naquelle Estado.

O sr. Manoel Ribas teve ainda occasião para propôr ao sr. Fernando Costa, a permuta de um terreno do Serviço Technico do Café, situado em Jacarezinho, por uma area, que, além de se prestar para nella serem intensificados, com exito, innumeras culturas, está admiravelmente localizada no coração da zona cafeeira do Paraná, cortada por estradas de ferro e de rodagem.

O sr. Fernando Costa, interessado pela intensificação da polycultura em nosso paiz, recebeu favoravelmente essa suggestão do interventor paranaense, que está disposto a agir decididamente, no sentido e aproveitar as incalculaveis riquezas daquella zona do Paraná.

O recurso dos officiaes de justiça das auditorias de guerra

O Auditor da 2ª Auditoria de Guerra, dr. Mario de Berredo Leal, encaminhou ao Conselho Federal do Serviço Publico o recurso interposto pelos officiaes de Justiça do Exercito á decisão da Commissão de Efficiencia do Ministerio da Guerra, que não os equiparou aos seus collegas da Marinha.

CARACTERISTICAS DA «NOVA E MELHOR AUDIÇÃO»
Nova valvula Philips "Silentodo"
Dispositivo pre-selector automatico
Recepção de onda até 5 mts.
Chassis R. F. sobre arruelas de borracha
Caixa Phonica
Diffusor de som Philips
Dial de inclinação ajustavel
De construcção especial, para o mais severo clima tropical.

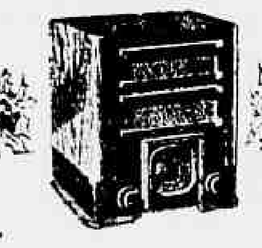

Type 360 Radioplayer Jubilee 8 valvulas

Todos os artistas de radio dos cinco continentes estão á sua disposição para distrahil-o por intermedio de um Philips 1938. Não ha limites para o prazer que o Snr. sentirá ouvindo a qualquer momento, e com a maxima nitidez, o som admiravel de violinos centenarios nos concertos de Berlim ou de Londres, a nota exotica das musicas regionaes de paizes diversos. Para 1938 — **Jubilee radioplayer PHILIPS** dá inicio a uma nova phase, na historia do radio, creando uma nova e melhor audição. Ouça o novo radioplayer 1938. Veja a elegancia sobria da construcção do apparelho. Depois deste exame, nenhum radio a não ser o Philips 1938 poderá agradar-lhe.

PHILIPS JUBILEE radioplayers

Teremos o nosso petroleo

Insophismavelmente, e com o mais manifesto e vibrante enthusiasmo que está o nosso povo se associando aos que propugnam o exito da magna causa nacional, emprestando sua firme cooperação para em curto tempo solucionar-se o problema da descoberta do nosso petroleo.

Convenhamos que após as recentes entrevistas concedidas pelo dr. Fernando Costa, novo titular da Agricultura, nas quaes o insigne ministro tornou publico seu decidido proposito de dar ao Brasil o petroleo brasileiro, tomou tal assumpto extraordinario impulso, voltando-se todas as attenções para o momentoso caso. Isto se deve, indubitavelmente, á acção altamente elogiosa e patriotica que está desenvolvendo o Ministerio da Agricultura, através de seus orgãos proprios, auxiliando de maneira decisiva as pesquizas de "ouro negro" em realização pelo Governo da União e tambem estimulando sobremodo as de iniciativa de particulares.

Haja visto, ainda agora, em S. Paulo, onde o governo vae promover meios para a intensificação dos trabalhos de pesquiza de petroleo em São Pedro, onde se presume existirem veios do precioso liquido.

No Estado da Bahia, no littoral de norte a sul, já de ha muito crê-se na existencia de petroleo, isto em vista não só dos indicios encontrados em toda aquella vastissima zona, mas tambem a julgar-se pela palavra autorizada e conceituada de varios dos technicos e geologos mais notaveis no assumpto. Alli, do mesmo modo, sob a orientação do pessoal technico do Governo Federal, trabalha-se em diversos pontos para se attingir tão elevados objectivos.

Fugir á razão quanto a esses actos concretos, palpaveis, seria não reconhecer os esforços que envidam os nossos dignatarios ao lado de alguns brasileiros de amplo descortinio para a breve solução do problema que talvez mais do que qualquer outro mais de perto affecta a nacionalidade, por isso que dessa solução depende em grande parte a estabilidade economica nacional.

Diante, portanto, de um futuro promissor e brilhante, está nesse momento, a grande nação brasileira.

As excellencias do sólo brasileiro

UM ARTIGO DE PAUL HERMANT SOBRE O BRASIL NA EXPOSIÇÃO DE PARIS

PARIS, 20 — O jornal "Le Figaro" publicou um bello artigo de Paul Hermant sobre o Brasil na Exposição de Paris. Estende-se o autor sobre as excellentes do nosso solo e a energia dos nossos homens de estado, citando como exemplo o presidente Getulio Vargas, em sua acção vivificadora das forças da Nação e attitude corajosa, serena e ousada. Santos Dumont merece-lhe especial menção, recordando os episodios das invenções do dirigivel e do aeroplano. Termina sallentando a delicadeza do Commissario do Brasil da Exposição de Paris que procurou accentuar a acção da França para a introducção do café no Brasil, visto haverem sido francezes os que o transportaram para Martinica, dalli vindo para a Guyanna e finalmente, para o Brasil, onde achou seu "habitat". — (A. N.)

PRECISANDO
DEPURAR O SANGUE
TOME:
Elixir de Nogueira
combate a SYPHILIS
EM TODOS OS PERIODOS

CASA MASSON
A CASA DOS BONS RELOGIOS
Ouvidor 91 — Tel. 23-4656

NOTICIAS DE MINAS

A producção assucareira e de alcool através de uma entrevista do presidente do Instituto do Assucar e do Alcool

BELLO HORIZONTE, 20 (Da succursal do DIARIO CARIOCA) — O presidente do Instituto do Alcool e do Assucar de Minas concedeu interessante entrevista a um matutino desta capital, abordando, com detalhes a situação da industria assucareira em Minas. O dr. Candido de Azeredo Filho depois de falar sobre a protecção do governo, protecção essa indispensavel, affirmou:

"Não se fez esperar o resultado de tão importantes medidas. A industria entrou em franco progresso e florescimento. Em todos os Estados productores as plantações foram augmentadas, as especies da canna seleccionadas e o producto apparece mais puro e de qualidade superior.

O nosso Estado conseguiu melhorar a industria da canna ampliando de muito a producção do assucar.

Em 1929 a producção do Estado de Minas Geraes não passava de 150.000 saccas.

Com o advento desse orgão de defesa, Minas anno a anno eleva a sua producção.

Os dados abaixo melhor demonstrarão o desenvolvimento da industria assucareira no nosso Estado:

	Saccos
Em 1927—28	119.911
Em 1928—29	92.227
Em 1929—30	73.291
Em 1930—31	145.318
Em 1931—32	177.106
Em 1932—33	212.127
Em 1933—34	258.602
Em 1934—35	245.698
Em 1935—36	388.381
Em 1937—38	450.000

Nada mais claro e eloquente do que esses dados. Por elles verificamos que a certeza de um preço remunerador ao productor e razoavel ao consumidor, determinou a firmeza da industria e as possibilidades de seu florescimento".

Sobre o consumo do alcool misturado na gazolina, disse que as cifras accusam 2.169.216 litros em 1936. Neste anno, a producção já attingiu 2.522.000 litros. Em Ponte Nova, está sendo montada uma outra usina, com capacidade de 20.000 litros diarios.

DOIS NOVOS MUNICIPIOS

BELLO HORIZONTE, 20 (Da succursal do DIARIO CARIOCA) — O governador do Estado determinou que sejam inaugurados no proximo dia 1º de janeiro, os dois novos municipios mineiros de Sapucahy-Mirim e Monte-Sião.

IRA' A' MINAS O SR. BARROS BARRETO

BELLO HORIZONTE, 20 (Da succursal do DIARIO CARIOCA) — A convite do dr. Mario Alvares da Silva Campos, director da Saúde Publica do Estado, deverá chegar no proximo dia 23 a esta capital o dr. J. Barros Barreto, director do Departamento Nacional de Saude.

O illustre visitante deverá pronunciar nesta capital uma importante conferencia sobre o thema: "Um programma minimo para os dois problemas maximos de saúde publica no Brasil".

UM NOVO CAMPO DE AVIAÇÃO

BELLO HORIZONTE, 20 (Da succursal do DIARIO CARIOCA) — Esteve nesta capital, o sr. T. A. Toivonen, superintendente de construcções da Panair do Brasil, que aqui veio estudar a possibilidade de se construir um outro campo de aviação, visto o actual se tornar impraticavel na época das chuvas, como acontece actualmente, quando já fazem quinze dias que a Panair suspendeu as suas viagens.

O novo campo deverá ficar localizado em ponto muito mais perto que o actual, isto é, nas proximidades do quartel do 10º R. I.

PRO'-REARMAMAMENTO DA NOSSA MARINHA DE GUERRA

BELLO HORIZONTE, 20 (Da succursal do DIARIO CARIOCA) — Os estudantes mineiros vão iniciar, por intermedio do Directorio Central dos Estudantes, uma grande campanha em favor do rearmamento da nossa Marinha de Guerra.

Desta maneira, a mocidade das escolas de Minas faz causa commum com os academicos de outros Estados, que já vêm trabalhando para dar ao Brasil uma frota que seja a garantia de nossa Patria. Os estudantes já entraram em entendimento com a Liga Naval Brasileira.

PARA ESTUDAR A ORGANIZAÇÃO PENITENCIARIA DE SÃO PAULO

BELLO HORIZONTE, 20 (Da succursal do DIARIO CARIOCA) — Seguiu para São Paulo o sr. José Maria de Alkimim, secretario do Interior de Minas, que vae ao Estado visinho estudar a organização penitenciaria bandeirante.

O sr. José Maria de Alkimim desde o inicio de sua administração, vem se dedicando á solucção do problema da reclusão nos detentos e do amparo á infancia abandonada, de accordo com o plano administrativo do governador Benedicto Valladares. O joven secretario do Interior tem estudado exaustivamente a questão, já tendo posto em pratica diversas medidas com resultados os mais compensadores. No tocante á infancia desamparada, esta succursal já ouviu, ha alguns mezes, o sr. Alkimim, tendo divulgado para os leitores do DIARIO CARIOCA o que de aproveitavel estava sendo feito.

APOSENTADO O PROFESSOR MENDES PIMENTEL

BELLO HORIZONTE, 20 (Da succursal do DIARIO CARIOCA) — Por acto de sabbado do governador Benedicto Valladares, foi aposentado do cargo de professor do Gymnasio Mineiro da Capital, o dr. Mendes Pimentel, jurisconsulto muito conhecido em Minas e no Districto Federal. O referido mestre foi aposentado por ter mais de 35 annos de magisterio.

HOMENAGEADO O SECRETARIO DA VIAÇÃO

BELLO HORIZONTE, 20 (Da succursal do DIARIO CARIOCA) — A Sociedade Mineira de Engenheiros prestou expressiva homenagem ao dr. Odilon Dias Pereira, socio daquella sociedade, por ter s. s. sido nomeado secretario da Viação e Obras Publicas de Minas. Falaram, saudando o novo auxiliar do governo, os srs. Demerval Pimenta, Francisco Magalhães Gomes e Lourenço Baeta Neves, tendo agradecido o homenageado.

FADIGA MENTAL?

Tonifique o cerebro
PHOSPHATO ACIDO DE HORSFORD

Um posto de defesa sanitaria vegetal para Uruguayana

Attendendo uma suggestão feita pelo Ministerio das Relações Exteriores, no sentido de facilitar o intercambio commercial brasileiro-argentino, o sr. Fernando Costa, ministro da Agricultura, depois de conferenciar hontem com o sr. Magarino Torres, director do Serviço de Defesa Sanitaria Vegetal, determinou providencias no sentido de ser criada uma inspectoria da defesa sanitaria vegetal no porto de Uruguayana, para attender ao commercio de vegetaes e partes de vegetaes naquelle porto, uma vez que já o governo argentino mantem identica installação em Paso de Los Libres.

Assistencia Judiciaria do DIARIO CARIOCA

Criada esta secção gratis para os seus leitores pobres sob a direcção do dr. Alvaro Conceição de Oliveira

O DIARIO CARIOCA, ao inaugurar a Assistencia Judiciaria para seus leitores, prestou mais um relevante serviço á sociedade defendendo os direitos dos que necessitam de Justiça. O successo e recompensa dessa nova secção encontramos nos agradecimentos que temos recebido. Continuaremos diariamente das 10 ½ ás 11 ½ a attender aos interessados.

Noticias do Estado do Rio

Actos do interventor — Os novos bachareis da E. de Direito Clovis Bevilacqua, em Campos — As enchentes no interior do Estado — Noticias dos municipios — Outras notas

ACTOS DO INTERVENTOR

Pelo interventor federal foram assignados hontem os seguintes actos:

Nomeando o cidadão Lincoln Corrêa da Silva para o cargo de 1º supplente do juiz de direito da comarca de Angra dos Reis, ficando exonerado o actual;

— Concedendo ao 3º sargento do 1º Batalhão da Força Militar, Irineu Freire Ribeiro, a gratificação addicional annual de 1:166$000, egual á metade do soldo e a partir de 8 de outubro findo, ficando aberto o necessario credito;

— Concedendo ao cabo de esquadra da Força Militar, Jorge Martins, a gratificação addicional egual á metade do soldo respectivo, a partir de 11 de maio do corrente anno, por ter no dia anterior completado 20 annos de serviços prestados exclusivamente ao Estado;

— Concedendo ao aspirante a official da Força Militar, Hilario Longuinhos Nunes, o accrescimo de vencimentos, a titulo de gratificação addicional, na razão de 10 %, correspondentes a dois quinquennios completos de serviço, calculados sobre 8:400$ annuaes, a partir de 1 de abril do corrente anno, dia immediato ao em que completou esse tempo de exercicio;

— Concedendo ao aspirante a official do Corpo de Bombeiros de Nictheroy, Pio Menezes, o accrescimo de 10 % sobre os seus vencimentos annuaes de 8:400$ a titulo de gratificação addicional, a partir de 14 de janeiro do corrente anno, data em que passou ao posto de aspirante a official, correndo a despesa por conta da Prefeitura Municipal;

— Concedendo reforma ao 2º sargento, 1º graduado da Força Militar, Manoel Octaviano de Oliveira, por contar mais de 25 annos de serviço e não ter mas notas em seus assentamentos, independentemente de inspecção de saude e com as honras do posto immediato, com os vencimentos annuaes de 5:120$000 a gratificação ordinaria de 1:280$ e a gratificação addicional de meio soldo, em cujo goso está, a partir desta data;

— Exonerando, a pedido, o dr. Lino Barcellos Collet do cargo de director da Escola Technica Fluminense;

— Exonerando os cidadãos José Barroso de Mendonça e Manoel Maximo Moreira, dos cargos de juizes de paz, respectivamente, do 3º e 13º districtos do municipio de Itaperuna;

— Nomeando os cidadãos Admardo Guimarães Rabello, Rubem Vieira Leite, bacharel Jair Bittencourt e Manoel Theodorico de Souza para os cargos, respectivamente, de 1º e 2º supplentes do juiz de direito da comarca de Therezopolis, ficando exonerados os actuaes;

— Nomeando o cidadão Sabino Nunes do Amaral para exercer o cargo de segundo supplente de juiz de direito da comarca de Itaborahy;

— Nomeando o cidadão Nestor dos Reis Vieira para exercer o cargo de 1º supplente de juiz de paz do 3º districto do municipio de Vassouras;

— Nomeando o bacharel João Fausto de Magalhães, para exercer o cargo de 1º supplente de juiz de direito da comarca de Itaborahy, ficando exonerado o actual.

A FORMATURA DOS PRIMEIROS BACHAREIS DA ESCOLA DE DIREITO "CLOVIS BEVILAQUA" EM CAMPOS

O interventor federal foi representado pelo prefeito local

De Campos — Em demonstração da alta conta em que teve o imponente facto de hontem, constituido com a formatura dos primeiros bachareis pela Escola de Direito Clovis Bevilaqua, o commandante Amaral Peixoto, interventor federal no Estado, fez-se representar em todas as cerimonias pelo prefeito Luiz Sobral, a quem dirigiu, antecipadamente, o seguinte telegramma:

"Of. — Dr. Luiz Sobral — Prefeitura Campos.

NICTHEROY, 18 — Impossibilitado de comparecer pessoalmente, peço representar-me na sessão solemne da formatura dos bachareis da Escola de Direito Clovis Bevilaqua. Attenciosas saudações. — Ernani Amaral Peixoto, interventor federal".

ACTOS DO CHEFE DE POLICIA

O dr. Antonio Rossouliéres, chefe de policia do Estado do Rio, assignou uma portaria designando o investigador de 1ª classe, Aristides Brione, para exercer as funcções de chefe da Secção de Roubos, Furtos e Defraudações, sendo dispensado daquellas funcções o investigador Eugenio Dinau.

AS ENCHENTES NO INTERIOR DO ESTADO

Segundo communicação feita ao Departamento de Estatistica e Publicidade do Estado do Rio pela Directoria Regional de Correios e Telegraphos, são intensos os damnos causados no interior do Estado pela enchente de varios rios, occasionando a interrupção do trafego ferroviario em varias zonas, attingindo-a, [illegible] e serviço affecto aos Correios.

Os telegrammas recebidos hontem de Campos, pelo sr. Cavalcanti de Albuquerque, director regional, e remettidos pelo sr. Dario Bolesdani, agente postal-telegraphico, transmittem as perturbações occorrentes com a grande inundação. O sr. Cavalcanti de Albuquerque, após prolongada conferencia com os srs. Raphael Pinto, chefe do trafego e Pinho Siqueira, chefe da 4ª secção, deu ordens para que não haja interrupção dos serviços affectos ao importante departamento federal.

De accordo com as ordens dadas, varias expedições foram hontem feitas via Rio-Minas Geraes, sendo attingidos os seguintes ramaes e agencias:

Ramal de Portella, [illegible], Santa Rita do Rio Negro, [illegible] Sorte, Cilan [illegible], Laranjeiras, Conceição de Estrada Nova, Livramento, de Vallão, do Parto, Batatal, Porto Seguro, Itaocara, Conceição de Ponte Nova, Jaguarembé e Colonia.

CONSUMO DE GAZ EM NICTHEROY

(Do Departamento de Estatistica e Publicidade)

A vida moderna adquiriu tal rythmo em seu curso decorrente do desenvolvimento e das conquistas cada vez maiores da sciencia das industrias, de tudo, emfim que se relaciona com a melhoria de condições da vida humana, que o homem de hoje para satisfação de suas necessidades vitaes foi compellido a acompanhar esse rythmo, crescendo, em consequencia, a importancia das utilidades com o apparecimento de uma [illegible] mais perfeita de commodidade e conforto de accordo com a prosperidade social.

Acompanhando bem de perto o desenvolvimento e o progresso nacionaes no campo economico, formou-se tambem no Estado do Rio esse ambiente propicio á valorização das utilidades, o que é posto á prova pelas apurações estatisticas referentes ao consumo de gaz e o numero de medidores existentes em Nictheroy, de 1931 a 1936.

Segundo os dados do Departamento de Estatistica e Publicidade em 1931 havia em Nictheroy 1.204 medidores com um consumo de 1.250.388 metros cubicos, computando-se neste total os consumos particular, estadual, municipal e federal.

De 1932 em diante foi-se augmentando os medidores na seguinte marcha: 1932 — 1.251; 1933 — 1.256; 1934 — 1.280; 1935 — 1.366 e 1936 — 1.386, verificação que prova o largo emprego que entre nós vae tendo essa utilidade, que registou nos referidos annos o seguinte consumo em metros cubicos: 1932, 1.066.707; 1933 — 1.162.810; 1934 — 1.187.366; 1935 — 1.232.645 e 1936 — 1.353.616.

NOTICIAS DOS MUNICIPIOS

(Serviço do Departamento de Estatistica e Publicidade)

De Santa Maria Magdalena — O prefeito municipal assignou um acto determinando que a Secretaria faça expedir edital de concorrencia para o contrato do serviço de limpeza publica da cidade, declarando que as clausulas do contrato se acham á disposição dos interessados, [illegible] secretaria. As propostas [illegible] abertas ás 13 horas do dia [illegible] do corrente mez, reservando-se a Prefeitura o direito de annullar a concorrencia para fazer o serviço por [illegible] [illegible] melhor [illegible] interesse publico.

* * *

[illegible]

Claude Erlan, de novo, no Rio

Procedente do Recife, regressou domingo á tarde ao Rio de Janeiro, a bordo do [illegible] de Panair, a jornalista [illegible] Claude Erlan, que ha [illegible] [illegible] esta [illegible] [illegible] para um [illegible] periodistico.

Claude Erlan, [illegible] verdadeiro nome é baroneza de Bocca, já [illegible] [illegible] do Sul e agora do Norte [illegible] [illegible] que lhe facilitou sobremaneira o seu trabalho jornalistico.

Natal e Anno Novo
BELLISSIMOS presentes de Festas
LUVAS de todas as qualidades.
PERFUMARIAS dos melhores fabricantes.
BOLSAS DE CROCODILO, finissimas meias de seda.
Casa Cavanelas — Rua Ouvidor, 178
LUVARIA CAVANELAS — R. Gonçalves Dias, 49

A Nova Democracia

São ignorantes ou sabidos demais aquelles que julgam ter o Brasil entrado num regime de arbitrio official, com a consequente suppressão das garantias democraticas. Parece haver um intuito occulto no pensamento e nas conversas desses arautos, desses interpretes do novo regime politico instituido em 10 de Novembro: o de desmoralizar a grande obra realizada pelo presidente Getulio Vargas. Elles não poderão, entretanto, completar o seu intento, porque o chefe da Nação procurou corresponder aos justos clamores do povo brasileiro, esse povo que, como disse o sr. Getulio Vargas em Petropolis, no ultimo sabbado, "tem o instincto profundo do que lhe convém e nada mais podia esperar da velha machina politica, gasta em quarenta annos de abusos e imprevidencias".

* * *

Quando se proclamou a Republica, em 1889, houve o pensamento unanime dos fundadores do regime, dar ao Brasil um rythmo novo na sua vida social, politica e economica, traçando-lhe rumos seguros e um futuro de grandeza e prosperidade. Saíamos de um regime onde avultava a figura inclyta do velho imperador e com uma historia cheia de tradições, dentro das quaes se apontavam os vultos responsaveis de homens publicos, cheios de exemplo de dignidade aos seus contemporaneos e aos seus posteros. A Republica, respeitando todas essas tradições, apenas sacudiu a poeira de uma época incompativel com o sentimento democratico do continente.

Os homens que se seguiram aos fundadores do regime, foram, pouco a pouco, desvirtuando o sentido elevado da obra de 1889. Chegamos a 1930, quarenta e um annos depois, mergulhados numa onda de descredito e de degradação que vinha collocando o Brasil á beira de um precipicio inevitavel.

* * *

A despeito, porém, dos esforços e dos sacrificios daquelles que procuravam dar ao Brasil uma vida saturada de novas energias e de um vigor politico capazes de lhe rasgar amplas avenidas ao seu progresso, não foi possivel satisfazer a grande aspiração do povo brasileiro.

O sr. Getulio Vargas pintou com as cores exactas o quadro das nossas realidades quando disse:

"Não era possivel, diante do marasmo do Legislativo, que impedia e retardava os movimentos de propulsão da economia e da vida social brasileira, permanecer inertes e esperar do destino incerto os dias tristes que se annunciavam. As preoccupações personalistas, os expedientes do opportunismo politico, o regime de diluição da autoridade, as autonomias bellicosas que procuravam sobrepor-se a soberania nacional, o primado dos interesses particulares sobre os legitimos direitos da collectividade, a investida violenta ou subterranea do extremismo em permanente conspiração contra as instituições — todos esses factores que actuavam no sentido da desordem, entravando o progresso e fazendo perder tempo precioso em disputas bysantinas e formalismos vasios, reclamavam attitudes decisivas e a coragem civica de tomal-as, como remedio heroico para tantos males conjugados."

* * *

O golpe de 10 de Novembro veiu, dessa fórma, restaurar no Brasil a verdadeira Democracia. O sr. Getulio Vargas comprehendeu bem a situação e forjou o instrumento com que arrancou a Nação do descalabro. Reforçando a autoridade do poder central, o presidente da Republica deu ás formulas democraticas uma estructura digna do nosso passado e perfeitamente de accordo com o espirito nacionalista do nosso povo. Não ha, portanto, despotismo. Ha, sim, uma Constituição que "collocando a realidade acima dos formalismos juridicos, guarda fidelidade ás nossas tradições e mantem a cohesão nacional, com a paz necessaria ao desenvolvimento organico de todas as energias do paiz".

O Pae da Photographia Nunca se Retratou

W. L. LIGHTBOOT — (Chronista norte-americano)

O homem que inventou a photographia foi um heroe em cuja honra não se entoaram muitos hymnos. Faz 101 annos que morreu e desappareceu do mundo sem que se lhe tomasse a photographia.

Esse cavalheiro era francez, José Niceforo Niepce, nascido em 1765 e fallecido em 1883, quando se achava entregue ao aperfeiçoamento de sua formidavel invenção; começou as suas experiencias no principio do seculo XIX. Em 1820 relacionou-se com outro francez, Luiz Santiago Mande Deguerre, que terminou o estudo do processo, tirando-o do laboratorio e pondo-o ao alcance de centenas de photographos profissionaes e afficionados.

As photographias tomadas por Niepce requeriam entre seis e oito horas de exposição, o que fazia com que só pudessem ser photographados objectos inanimados; e isto explica tambem porque não ficou retrato do inventor. As autoridades estão de accordo em que Niepce foi o primeiro homem que tomou uma photographia de accordo com o processo que conhecemos. Antes delle existiram alguns, poucos, que experimentaram outros methodos, todos usando saes como principal agente activo do processo e que produziram o que conhecemos com o nome de heliographia, processo por meio do qual se podia reproduzir sobre uma superficie preparada um determinado desenho. Mas nenhum delles conseguira tomar a photographia de um objecto. A Niepce, pois, corresponde a honra, embora já se se tenha andado muito desde as suas primitivas photographias até hoje. Quando Niepce reproduziu finalmente uma paizagem, sobre uma placa de metal, coberta com uma camada de betume da Judéa, forjou o primeiro elo da extensa cadeia que tornou possivel mais tarde conservar reproducções graphicas de qualquer acontecimento.

Antes de entrarmos nos detalhes das experiencias de Niepce, é interessante que digamos alguma coisa dos principaes precussores neste terreno. As primeiras experiencias authenticas foram realizadas pelo medico allemão Johann H. Schultze, em 1772 quando collocou uma mistura de gesso e acido nitrico na janella do seu laboratorio. Olhando-a algum tempo depois, viu que havia mudado de côr, tornando-se mais escura. Isso o fez pensar e, para poder descobrir a causa do phenomeno, fez uma preparação identica, que poz na mesma posição. Como não mudou de côr, o dr. Schultze puchou as orelhas e ficou pensando. Por fim lembrou-se que o acido nitrico de que se serviu para a primeira mistura havia sido antes usado para dissolver prata. Deste modo, o investigador tomou um pouco de acido nitrico e dissolveu nelle um pouco de prata, formando-se, como sabem todos os que estudaram chimica, saes de prata. Schultze misturou os saes com gesso e, expondo a mistura á luz, viu que ella escurecia lentamente; continuou fazendo experiencias addicionaes, cobrindo em parte a mistura e verificando que não mudavam de côr as partes protegidas da luz; chegou mesmo a cobril-a com papel fino escripto; a luz, impressionando a mistura atravéz do papel, escureceu-o, mas onde estava escripto o gesso permaneceu branco.

Schultze não passou dahi, mas tomou abundantes notas sobre o seu estudo. Depois de sua morte essas experiencias foram repetidas por um inglez, tambem medico, um tal William Lewis, que começou os seus trabalhos em 1763.

Em 1781, depois de continuas provas, o dr. Lewis morreu e deixou, tambem não só as suas notas como um valioso ajudante, Chisholm, cujo primeiro nome escapou aos biographos.

Esse Chisholm foi empregado mais tarde por Thomas Wedgwood, a quem conseguiu interessar nas experiencias. As provas iniciaes de Schultze foram repetidas, mas Wedgwood foi mais longe; chegou a poder transferir sobre uma prancha um desenho previamente feito sobre vidro. Wedgwood utilizava o marfim e o couro como placas, cobrindo-as com saes de prata. Uma das maiores difficuldades foi descobrir que não podia fixar a placa depois de haver feito a copia, como tambem que o desenho se apagava rapidamente do mesmo modo que se apagam as "provas" dadas como amostras pelos photographos modernos. Wedgwood tratou de lavar e fixar as placas mil vezes, mas nunca lhe occorreu usar sal commum, que se descobriu depois ser um fixador definitivo.

Nessa época Niepce apparece em scena. E, no emtanto, trabalhou de forma completamente differente de Schultze, Lewis e Wedgwood. Em logar de usar saes de prata como agente activo sobre a placa, usou betume da Judéa para cobrir uma placa de metal. Collocava essa placa numa caixa escura (origem da camara moderna), tomava a photographia duma paizagem e evitava que se apagasse lavando a placa com uma solução salina. Havia nascido a primeira photographia!

Niepce, um dos quatro irmãos que possuiam cerebro de inventor, comprehendeu que fizera alguma coisa. Mas o primeiro resultado obtido não passava de experiencia de laboratorio. Havia ainda muito a fazer — Niepce não tornou publico o resultado de suas experiencias, mas proseguiu nellas com empenho.

Succedeu que emquanto proseguia as suas investigações realizava constantes compras na casa de Chevalier, oculista, a quem confiou os seus sonhos. Outro cliente do oculista, Luiz Santiago Mande Daguerre, tambem lhe fez confidencias, de modo que Chevalier descobriu de prompto que os dois amigos estavam trabalhando num mesmo sentido, procurando transportar para um metal sensibilizado (placa) uma imagem. Chevalier suggeriu a Daguerre que escrevesse a Niepce, que vivia em Chalin-sur-Saone.

Assim nasceu a amizade entre os dois, que um anno mais tarde se associaram, accelerando assim o progresso do processo photographico. Niepce trabalhou segundo o principio da photographia moderna, porem se deve fazer honra a Daguerre pelos processos pessoaes que introduziu na invenção. Em suas experiencias originaes Niepce tinha tres objectivos em vista: dar o maximo de claridade á reproducção dos objectos; destacar os claros e os escuros e fixal-os. As primeiras photographias de Niepce foram feitas sobre o papel, mas em seguida utilizou-se de placas de metal.

A primeira experiencia de exito, a primeira photographia, foi tomada da janella do laboratorio, que dava para um gallinheiro; escureceu a sala, collocou a camara escura perto da janella e bateu a photographia, fazendo durar a exposição de seis a sete horas. Naturalmente, Niepce se sentiu transportado de alegria, mas foram feitas photographias e photographias com resultados mesquinhos. Como todos os grandes inventores, comprehendeu que estava no comeco de alguma coisa que só o laboratorio poderia aperfeiçoar. A photographia do gallinheiro na qual apparece tambem um trecho do portal da janella, creem os historiadores que foi tomada em 1816.

Niepce, quando Daguerre lhe escreveu pela primeira vez, estava procurando aperfeiçoar sua camara escura. O assumpto da carta interessou-lhe muito e logo a respondeu. Assim começou uma correspondencia que durou tres annos e da qual resultou a sociedade que se materializou em 1829 pelo prazo de dez annos. Os resultados praticos da sociedade foram que Niepce proporcionou a Daguerre todos os segredos que possuia e Daguerre lhe facilitou sómente uma camara escura aperfeiçoada, coisa que, ainda que pareça estranho, constituia uma das maiores difficuldades de Niepce.

Em 1833 Niepce soffreu um ataque apopletico, do qual veiu afinal a morrer. Daguerre proseguiu nas experiencias e, em 1837, fez o primeiro daguerreotypo, cujo agente activo era uma [illegible] composto de prata sobre uma [illegible] que Niepce aperfeiçoara. [illegible] assignalar que Daguerre compl[illegible] contracto social, aceitan[illegible] a Isidoro Niepce, filho de Ni[illegible].

Naquelles tempos da iniciação da photographia vivia outro homem que merece ser lembrado: William Henry Fox Talbot, inglez, nascido em 1800. Emquanto desenhava com o auxilio de uma camara escura concebeu, do mesmo modo que Daguerre, a idéa de fazer uma imagem permanente. Isto succedeu em 1833 e custou a Talbot seis annos de experiencias chegar ao que se conheceu entre os varios processos com o nome de Calotypo ou Talbotypo, dos quaes o primeiro authentico corresponde a 1839, dois annos depois da descoberta de Daguerre.

Cabe a Niepce, de qualquer modo, a honra de haver feito a primeira chapa photographica permanente. Se ha alguem que mereça realmente a honra de ser considerado pae da photographia, é o paciente Niepce, que, apesar de tudo, jamais poude se photographado.

TOPICOS

NATAL DOS CHAUFFEURS

TEM sido praxe, nos ultimos annos, a amnistia aos chauffeurs da cidade relativamente ás multas que lhe foram impostas pela Inspectoria do Trafego. Essa amnistia, na época do Natal, trouxe sempre um grande allivio para os profissionaes do volante. Agora, mais do que nunca, elles esperam a medida generosa. Isso porque, como todo mundo sabe, os chauffeurs estão atravessando uma grande crise que até motivou uma elevação nos preços das corridas.

Os chauffeurs da cidade, [illegible] sacrificados pelo zelo muitas vezes excessivo dos [illegible] guardas, appellam para o chefe de policia esperando que, ainda este anno, se repita a amnistia á sua grande e laboriosa classe.

OS JURADOS

A nova situação dos jurados do Tribunal Popular [illegible] pelo Codigo de Processo Penal, que está sendo elaborado por uma commissão que tem como um dos seus membros o juiz Magarinos Torres. O systema a ser adoptado cria serias obrigações para os membros do Conselho de Sentença, ao mesmo tempo que lhe traz optimas vantagens.

O juiz Magarinos Torres deu hontem algumas explicações sobre esse assumpto. Sobre a responsabilidade dos jurados disse aquelle illustre magistrado que "trata-se agora [illegible] effectiva, equiparando-a á do juiz togado, que tambem é punido quando julga por odio, peita, suborno, etc."

Disse ainda o sr. Magarinos Torres: "O ponto mais interessante é o referente ao corpo de jurados. A antiga lei determinava os que não podiam ser jurados, ao passo que a futura cogitará daquelles que o podem ser, de modo a constituir um corpo escolhido. Estabelecerá a lei, ainda, que o numero actual de jurados será de 500 nas capitaes e de 100 nas demais comarcas. Esclareceu o magistrado, nessa altura que, pela lei antiga, o numero de jurados era de 5.000 nas capitaes."

Ha outra coisa interessante: "assim terão elles, pelo espaço de dois annos, após servirem como jurados, as vantagens de preferencia no accesso dos quadros do funccionalismo publico, a collocação de filhos nos collegios officiaes, a preferencia as nomeações para cargos publicos e outras muitas vantagens."

O PESSOAL DO CONSELHO

COM a extincção do Conselho Municipal do Districto, em face da nova Constituição, os funccionarios daquella casa legislativa ficaram sem ter o que fazer. A situação desses homens tornou-se delicada e, por isso mesmo, merecedora de um estudo sereno, para se evitar injustiças clamorosas. Muitos delles, se fossem postos em disponibilidade, ficariam em precario estado financeiro para manter as suas familias. Houve, portanto, um justo alarma entre elles.

O perigo, porém, está passado. O prefeito Henrique Dodsworth, falando hontem aos jornalistas, affirmou que aquelles funccionarios não seriam, em absoluto, postos em disponibilidade e sim aproveitados em varias repartições da Prefeitura, dependendo unicamente da consulta dos directores e chefes de serviço que deverão opinar sobre as attribuições que cada um deve exercer.

A noticia não poderia ser melhor para o antigo pessoal do Conselho. Com ella desapparecem as apprehensões e as incertezas.

AS ACCUMULAÇÕES

OS funccionarios que accumulam empregos parecem estar sem pressa para a opção determinada pelo decreto do presidente da Republica. Reconhece-se que é duro o sacrificio. Mas... os accumuladores não devem ter mais a minima esperança de uma reviravolta, porque o governo mantem-se numa attitude inflexivel de fazer cumprir o decreto, custe o que custar.

O pessoal está aguentando firme para aproveitar os 30 dias que a lei permitte para a opção, ansioso pelos ultimos cobres da situação benefica que vinham gozando. Pode ser mesmo que muita gente julgue que as suas accumulações passem despercebidas. Não adianta, porém. As Secretarias de Estado já estão organizando as listas dos seus funccionarios que exercem outros cargos.

Conforme hontem foi noticiado, é na Prefeitura do Districto Federal onde ha mais accumulações, pois 80% dos seus servidores terão que optar, principalmente os medicos que exercem cargos no magisterio superior ou clinicam nos hospitaes e caixas de pensões.

Aguardemos, porém, o final dos 30 dias...

O PAPEL DAS FORÇAS MILITARES

AS classes armadas, em todos os momentos culminantes de nossa evolução politica, traduziram sempre pela acção immediata e decisiva os anseios da nacionalidade. As camadas sociaes, trabalhadas pelas mais legitimas reivindicações, viam o seu objectivo retardado por multiplos obstaculos de natureza convencionalissima, que só uma acção energica poderia afastar, permittindo a livre expansão das tendencias nacionaes.

As classes armadas mostraram-se mais uma vez á altura de sua missão, collocando-se ao lado da Nação e permittindo que ella atravessasse o periodo de sua maior e mais expressiva transformação politica e administrativa, sem nenhum estremecimento, sem nenhum choque violento.

A acção que se desenvolve neste momento, visando collocar o paiz dentro de novos quadros, accelerando a sua evolução e permittindo um maior aproveitamento de suas energias constructivas, é resultado da lucidez e do alto discernimento das classes armadas, animadas do desejo de harmonizar sempre as suas attitudes, de accordo com os sentimentos que agitam a alma da collectividade. As classes armadas, de terra e mar, foram o vehiculo, atravez do qual o instincto de renovação nacional se manifestou sem o maior constrangimento, sem que se tivesse registado a mais leve perturbação da ordem, em todo o territorio da Republica.

O Brasil entra numa phase de vida politica, cheia de promessas e de realizações de grande porte, disposto, pela sua grandeza, a pôr em jogo todos os seus elementos vitaes, graças ao espirito de disciplina e ao elevado senso patriotico das classes armadas.

Interpretando os sentimentos collectivos, o Exercito e a Marinha, retomando a tradição historica, se collocaram ao lado da Nação a 10 de novembro e, dissipando completamente a perspectiva dos terroristas, collocaram o paiz dentro da nova ordem, sem revolução espectacular, sem sangue e sem panico. (Commissão de Doutrina e Divulgação — Departamento de Propaganda).

BRASIL, FRANÇA, INGLATERRA

PELOS dados do nosso commercio exterior, verifica-se a mudança da posição de alguma potencias em relação ao nosso movimento de intercambio.

A Inglaterra passou a importar mais do Brasil do que a exportar e a situação geral do commercio tomou outra feição no anno corrente. Quanto á quantidade, a importação nos tres primeiros mezes do anno accusou 236.859 toneladas, contra 65.562 em 1936, 254.133 em 1935, 252.386 em 1934 e 308.470 em 1933.

O valor em moeda nacional das importações britannicas foi, no primeiro trimestre, o seguinte: 1937, 140.393; 1936, 91.199; 1935, 98.531; 1934, 104.531; 1933, 92.709.

Vê-se, portanto, que houve um augmento nas importações procedentes da Inglaterra. Nas exportações houve uma diminuição, pois, em quantidade, de janeiro e março, exportamos, em 1937, 97.945 toneladas, contra, no mesmo periodo, 160.911 toneladas em 1936, 105.946 em 1935, 58.956 em 1934, 48.500 em 1933.

A percentagem da Grã Bretanha na exportação geral do Brasil caiu a 8% contra 11% em 1936, 10% em 1935, 7% em 1934, 5% em 1933. Na importação essa proporção subiu a 12% em 1937 contra 9% em 1936, 12% em 1935, 19% em 1933.

A quantidade das mercadorias francezas é pequena. Na importação nos tres primeiros mezes, apenas 2.717 toneladas em 1937 contra 3.752 em 1936, 1.756 em 1935, 273 em 1934 e 2.967 em 1933. Na exportação verifica-se 59.638 toneladas em 1937, 51.218 em 1936, 32.576 em 1935, 24.660 em 1934 e 34.598 em 1933.

No valor a importação das compras brasileiras em França attingiu de janeiro a março as cifras abaixo: 1937, 20.781 contos; 1936, 28.231 contos; 1934, 5.065; 1933, 29.495 contos.

Na exportação de productos brasileiros para a França nota-se um augmento notavel a saber: 1937, 107.882 contos; 1936, 80.502; 1935, 64.427 contos; 1934, 61.240 contos; 1933, 58.737 contos.

No conjunto da nossa exportação a França figura com 3%, cifra record e na importação com 1% contra 6% em 1933.

HONTEM NO CATTETE

ACTOS ASSIGNADOS PELO PRESIDENTE DA REPUBLICA

Criando, na justiça local do Districto Federal, mais dois logares de contador junto ao Juizo dos Feitos da Fazenda Publica com a denominação de 5º e 6º officios, para as causas em que forem interessadas, respectivamente, a Fazenda Nacional e Municipal.

Declarando que o Instituto Oswaldo Cruz, no qual ficam incorporadas as actividades do Instituto Nacional de Saude Publica, que ora se declara extincto, terá por finalidade primordial promover investigações scientificas sobre o problema da saude humana. As investigações do Instituto Oswaldo Cruz deverão attender ás constantes necessidades da applicação, mediante solicitação do Departamento Nacional de Saude, com approvação do ministro, mas poderão tambem versar sobre assumpto que não tenha este interesse immediato. O Instituto Oswaldo Cruz não terá filiaes em qualquer ponto do territorio nacional, mas estabelecerá entendimento com todas as instituições congeneres do paiz, officiaes ou particulares, de modo que se torne o centro coordenador de suas actividades, para o fim de ser alcançado o maior rendimento scientifico. No systema dos orgãos do Ministerio da Educação e Saude, o Instituto Oswaldo Cruz figurará entre os orgãos de execução, como um dos serviços relativos á saude.

— O presidente da Republica assignou decretos, na pasta da Justiça, provendo nos cargos de contador junto ás varas dos Feitos da Fazenda Publica, no 5º officio, o bacharel Paulo Trindade e no 6º officio, o bacharel Oswaldo Teixeira de Freitas.

— Na pasta das Relações Exteriores foram assignados decretos, pelo presidente da Republica, conferindo o grau de official da Ordem do Cruzeiro do Sul ao sr. Franz Keysser, director do "Vincenz-Krankenhaus" de Berlim e professor da Universidade de Iena; e nomeando consul de terceira classe os auxiliares de Consulado Francisco Eulalio do Nascimento Silva e Hugo de Macedo.

— O presidente da Republica recebeu hontem, em audiencia, no Palacio do Cattete, o sr. almirante Graça Aranha, director da Companhia de Navegação Lloyd Brasileiro.

Em audiencias, ainda foram recebidos pelo chefe da Nação o dr. Clementino Lisboa e os srs. Monteiro Lobato e Hilario Freire.

O presidente da Republica recebeu os seguintes despachos:

"Rio, 19 — Mais uma vez congratulo-me prezado chefe pelo grande decreto da nacionalização dos commandos da Marinha Mercante. Respeitosas saudações — Aldemar Beltrão, conselheiro do Instituto dos Maritimos".

"Rio, 18 — Renovo a v. ex. os agradecimentos que deixei no Palacio Cattete pela minha nomeação para director do Expediente e Pessoal do Thesouro Nacional. Pode v. ex. contar com meu auxilio sempre leal e sincero no que possa ser util a v. ex., ao seu governo e á administração do ministro da Fazenda. Respeitosas saudações. — Paulo Lyra."

O TEMPO

PREVISÕES PARA O PERIODO DAS 18 HORAS DE HONTEM ÁS 18 HS. DE HOJE

Districto Federal e Nictheroy — Tempo perturbado com chuvas; ligeiras probabilidades de trovoadas. Temperatura: estavel. Ventos: do quadrante sul, com rajadas, de frescas a muito frescas.

Estado do Rio de Janeiro — Tempo: Perturbado com chuvas; trovoadas possiveis. Temperatura: estavel.

Estados do Sul — Tempo: perturbado até Santa Catharina; bom, passando a instavel no Rio Grande; chuvas; trovoadas esparsas. Temperatura: em geral, estavel. Ventos: variaveis, predominando os de sueste a nordeste, sujeitos a rajadas, de frescas a muito frescas.

Previsões validas para o trajecto da estrada de rodagem Rio-S. Paulo das 18 horas de hontem ás 18 horas de hoje.

Tempo: perturbado com chuvas; trovoadas possiveis. Temperatura: estavel. Ventos: de sul, sujeitos a rajadas, bastante frescas.

DIARIO CARIOCA

EXPEDIENTE

Propriedade da S. A. DIARIO CARIOCA

DIRECTORES:
Horacio de Carvalho Junior
J. B. Martins Guimarães

CHEFE DA REDACÇÃO:
Danton Jobim

SECRETARIO DA REDACÇÃO:
Djalma Maciel

Endereço telegraphico: DIARIO CARIOCA — Telephones: Gabinete do Director 2-3663 — Administração, 22-3035 — Redacção 22-1559 e 22-2922 — Officinas, 22-0824 — Assignaturas 22-3018 — Gravura, 22-1735

PUBLICIDADE, 22-3018

ASSIGNATURAS:

Para o Brasil		Para o exterior	
Anno	50$000	Anno	80$000
Semestre	30$000	Semestre	45$000

Venda avulsa: Capital, $200; interior, $300. Aos domingos, $200 — Interior, $300.

E' cobrador autorizado o sr. J. J. de Carvalho

INSPECTORES VIAJANTES

Percorrem o interior do paiz a serviço desta folha os srs. Romualdo Perrota e Murillo Macedo, nossos inspectores autorizados.

SUCCURSAL EM VICTORIA
Rua Duque de Caxias 50
Rep. Manoel Machado

CORRESPONDENCIA

Toda a correspondencia com valor ou sobre assumptos que entendam com assignaturas e outros de interesse da administração deve ser dirigida ao gerente do DIARIO CARIOCA.

SUCCURSAL EM BELLO HORIZONTE
Rua Carijós, 408 — (Praça 7) — Sala 1
Phone 2172
Director
OSWALDO NEVES MASSOTE

E' excepcional o repertorio musical de Nino Martini em "Musica para madame"!

Nino Martini e Joan Fontaine em "Musica para madame"

Nino Martini, o grande tenor italiano, cuja magnifica voz é conhecida e applaudida universalmente, tem, em seu novo film "Musica para madame" um repertorio musical verdadeiramente excepcional. Nino Martini interpretará com a sua voz gloriosa os mais bellos trechos de opera como "Una furtiva lagrima" do "Elixir D'Amore" de Donizetti e "Vesti la giubba" do "Il Pagliacci" de Leoncavallo. Além disso, Martini interpretará ainda canções modernas compostas por Rudolph Friml, o feliz autor de "Oh Marietta" e "Rose Marie" e muitas outras melodias que se tornaram celebres. Friml o grande tenor cantará "Bambina" e "I Want the World to know" e de Herbert Magidson a canção-thema "Music for Madame". Essa pellicula admiravel que a RKO Radio apresentará no cinema Rex a partir de segunda-feira proxima, possue ainda, além da garganta privilegiada de Martini, uma historia original, cheia de lances ineditos, de grande comicidade, bem como sequencias fortemente emotivas. E' um film que agradará não só aos amantes do bel canto como tambem a todos que apreciam um bom film. Ao lado de Nino Martini veremos Joan Fontaine, a mais recente "descoberta" da RKO Radio, num papel esplendidamente interpretado. Alan Mowbray, faz uma extraordinaria imitação a Leopoldo Stokowsky, vivendo a figura de um grande maestro. "Musica para madame" é, pois, um film completo, pois a par de suas musicas maravilhosas, alli encontraremos, romance, humor e emoção. E assim, a RKO Radio Pictures, fechará, com chave de ouro, a temporada cinematographica de 1937.

Luise Rainer, com "Os castiçaes do Imperador" bateu todos os records do cine Metro, domingo ultimo!

Estreado victoriosamente sexta-feira ultima, "Os castiçaes do Imperador" foi, no sabbado, no dia seguinte a sua estréa, um dos melhores "bordereaux" da historia do querido cinema, para, um dia mais tarde, domingo, bater todos os records da luxuosa casa de espectaculos. Ao film de Luise Rainer e William Powell cabe, portanto, a gloria de superar respeitabilissimos records alli marcados por films como "Rose Marie", "A Cidade do Peccado", "Romeu e Julieta", "Terra dos Deuses", "Marguerite Gauthier", a dama das camelias", "Primavera", etc. Certamente, grande parte dessa victoria immensa cabe a Luise Rainer, que é, desde seu phenomenal trabalho em "Terra dos Deuses", um legitimo idolo do nosso publico. Terá-se observado, aliás, que as legiões que têm disputado localidades no "Metro" desde sexta-feira ultima, levam nos olhos alvoroçados a ansiedade pela opportunidade de rever Luise Rainer. E' verdade que William Powell tambem é um nome querido; é verdade que é suggestivo o titulo do film, mas Luise Rainer — a grande Rainer — a "estrella" que com quatro films apenas já fanatisa multidões! — esse é o grande "appeal" do victorioso cartaz de hoje no "Metro", cartaz que continuará em exhibição até a estréa de "Broadway Melody 1938" que se dará a seguir.

"A Mascotte" que vamos ver e ouvir no Odeon, segunda-feira proxima — é ainda mais bella que a propria opereta do palco!

Germaine Roger é a linda "vedette" do film-opereta "A Mascotte"

Raramente se poderá dizer de um film adaptado de uma peça theatral o que salta logo aos labios de quem vê e ouve — "A Mascotte". Nós já vimos e já ouvimos a adaptação da celebre opereta de Audran, e por isso falamos de cadeira. A musica dessa opereta é a principal razão do seu successo immenso que a fez manter-se por annos seguidos no cartaz dos theatros — e essa musica no film adaptado por Leon Pathot é uma verdadeira maravilha. Não falta no film um só compasso de toda a musica de Audran. Aquelle magnifico duetto dos perús e carneiros, tão cheio de "mé-més e de "glu-glus" interessantissimos, outros duettos e canções, marchas e valsas de "A Mascotte" estão inteirinhos no film, por signal que defendidas as canções por vezes magnificas, a começar pela de Germaine Roger, a "vedette", que além do mais é linda e artista e a de Eric Reine, o galão, dono de um esplendido registo de barytono que encanta. Mas ha outros artistas que cantam, não se esquecendo o proprio Lucien Baroux, que com Dranem forma a dupla comica.

O enredo é interessante, e todo elle de comedia, de modo que o publico se extasia com a musica, prende-se ao romance de amor, e gargalha com a comicidade que vae do começo ao fim. "A Mascotte" que veremos segunda-feira proxima no Odeon, é apresentada no Brasil pela Internacional Films.

O protagonista de "O pão duro"

Um jornalista americano, analysando recentemente os traços caracteristicos dos grandes comicos da [illegible] — Chaplin, Harold Lloyd, [illegible], W. C. Fields, Edward Everett Horton, etc. — attribuiu a este ultimo o de encarar com a maior naturalidade os accidentes mais complicados da existencia.

Quem vir a [illegible] comedia que o Gloria agora annuncia como o seu programma da proxima semana, e da qual Edward Everett Horton é a figura principal, é obrigado a reconhecer a justeza da observação do jornalista americano.

Essa gozadissima historia do sujeito economico e methodico que sonhava se tornar um reporter famoso, é fertil em complicações e accidentes que Edward Everett Horton, na sua interpretação, torna comicos o mais possivel.

"O Pão Duro" se chama a comedia, e ella faz desfilar na tela uma série de alguns dos mais festejados actores da Paramount, — Edward Everett Horton, Lynne Overman, Louise Campbell, Ruth Soleman, Benny Baker, Lillian Littlefield, etc.

"Lanceiro espião", o film que marca o apparecimento de um novo astro, George Sanders!!!

Uma scena de "Lanceiro espião" que o Palacio Theatro nos dará segunda-feira

George Sanders é o novo idolo dos "fans" norte-americanos, que vamos admirar de hoje em deante em grandes "performances" como em "Lanceiro espião" e depois deste film ser exhibido ao publico brasileiro, não ha a menor duvida que conquistará milhares de admiradores. O seu trabalho é simplesmente admiravel, e terá como coadjuvantes esplendidos artistas taes como a lindissima Dolores del Rio, o incomparavel Peter Lorre, Virginia Field, Joseph Schildkraut, Sig Rumann, Maurice Moscovich, Lionel Atwill, Fritz Feld, Holmes Herbert e innumeros outros.

Vamos, pois, esperar pela "premiere" de "Lanceiro espião", a super-producção da 20th Century-Fox, que pelos seus varios e maravilhosos predicados principiando pela revelação do novo astro, George Sanders, constituirá o espectaculo maximo da Cinelandia, na semana vindoura!!!

A surpresa de Conan Doyle ao encontrar Sherlock Holmes, em carne e osso, passeando pelas ruas de Londres...

SEGUNDA-FEIRA PROXIMA NO ALHAMBRA, MAIS UM SENSACIONAL FILM DA UFA

Hans Albers encarnando a popular criação de Conan Doyle — "Sherlock Holmes", no film da Ufa do mesmo nome a ser exhibido no Alhambra a partir de segunda-feira proxima

Quando foram dizer a Conan Doyle que Sherlock Holmes andava tranquillamente pelas ruas de Londres, na pista de terriveis criminoso, o grande novellista não póde deixar de rir francamente. E não era para menos. Sherlock Holmes existia apenas na sua imaginação... Como seria possivel a sua corporificação na nevoenta cidade do Tamisa? Julgou tratar-se de uma pilheria dos amigos e não pensou mais no assumpto. Imagine-se a sua surpreza ao ser procurado por um rapaz louro, de nariz aquilino, capote de listas, bonnet, cachimbo, o seu personagem, emfim, que se humanizara não sabemos por que mysteriosos sortilegios. Sherlock Holmes fôra visitar o seu criador para receber instrucções acerca de um complicado caso em que se envolvera. Estava, por assim dizer, num becco sem saida e como os seus methodos deductivos não passavam do producto da habilidade literaria do ficcionista inglez, outro remedio não lhe restava que consultal-o na emergencia em que se encontrava...

"Sherlock Holmes" é o maravilhoso film da Ufa onde se desenrolam todas essas coisas extraordinarias. Film que traça novos rumos ao genero policial, contém o bastante para agradar aos apreciadores de aventuras filmadas e tambem, para estar de accordo com a epoca, pancadaria a valer...

Hansi Knoteck e Marieluise Claudius são as garotas bonitas que atrapalham a vida do famoso dectetive e do seu companheiro, o ineffavel dr. Watson.

"Sherlock Holmes" estará no cartaz do Alhambra a partir de segunda-feira proxima.

Films em cartaz

PLAZA — "Vamos Brincar de Amor" (Warner Bros.) com Olivia de Havilland, Anita Louise e Roland Young. — Horario: 2 — 4 — 6 — 8 e 10 horas.

—x—

METRO — "Os Castiçaes do Imperador" (Metro Goldwyn) com Luise Rainer e William Powell. — Horario: 1/2 dia — 2 — 4 — 6 — 8 e 10 horas.

—x—

PALACIO — "Condottieri" (Allianca) com Luis Trenker. — Horario: 2 — 4 — 6 — 8 e 10 horas.

—x—

ALHAMBRA — "Os 4 Mosqueteiros" (Programma Serrador) — Horario: 2 — 4 — 6 — 8 e 10 horas.

—x—

ODEON — "Anjo da Fortuna" (Paramount) com Warren William. — Horario: 2 — 3.40 — 5.20 — 7.00 — 8.40 e 10.20 horas.

—x—

IMPERIO — "Sonata ao Luar (United Artists) com Paderewsky e Charles Farrell. — Horario: 2 — 4 — 6 — 8 e 10 horas.

—x—

GLORIA — "Neta de um ex-bandido" (Fox Film) com Jane Withers. — Horario 2 — 3.40 — 5.20 — 7.00 — 8.40 e 10.20 horas.

—x—

PATHE' PALACIO — "Carro Blindado" (Universal) com Judith Barret e Cesar Romero. — Horario: 2 — 3.40 — 5.20 — 7.00 — 8.40 e 10.20 horas.

—x—

BROADWAY — "O Marido era o culpado" (sabotage) (Gaumont British) com Sylvia Sidney e John Loder. Horario: 2 — 3.40 — 5.20 — 7.00 — 8.40 e 10.20 horas.

—x—

REX — "O amor não espera (R. K. O.) com Marsha Hunt e James Ellison. — Horario: 2 — 3.40 — 5.20 — 7.00 — 8.40 e 10.20 horas.

—x—

RIO — "Adolescencia" (Internacional Films) Horario: 2 — 3.40 — 5.20 — 7.00 — 8.40 e 10.20 horas.

—x—

PATHE' — "Loucuras Collegiaes" (Metro Goldwyn) com Hugh Herbert e Una Merkel. Sessões continuas a partir de 1 hora.

CINEMA BRASILEIRO

OS SUGGESTIVOS COMPLEMENTOS NACIONAES QUE A "D. F. B." ESTA' APRESENTANDO, ESTA SEMANA, NA CINELANDIA

Os complementos nacionaes em exhibição, esta semana, na Cinelandia, na variedade dos aspectos que fixam e nas visões maravilhosas da nossa terra, que trazem aos nossos olhos, agradam e se tornam dignos de ser admirados.

No Metro, está em cartaz a "Cinedia-Revista 3", um verdadeiro album de bonitos panoramas.

No Plaza os "Mysterios da Botanica" lindo film do Programma O. K., no Palacio, o "Cinedia-Jornal n. 101", fixando os assumptos mais palpitantes da hora que passa.

No Alhambra, "Paginas Sonoras n. 107", da "Vida Domestica".

No Odeon, o 1º Batalhão Ferro-Viario", de A. Botelho Film, mostrando-nos a construcção de importante via-ferrea no Rio Grande do Sul, por soldados do nosso glorioso Exercito.

No Imperio a "Filmotheca Cultural Limitada", apresenta "Cinema e Saude", com aspectos de Lambary, e no Gloria, o Programma O. K., encanta o publico deste cinema com o seu "Rio-Jornal n. 9". No Rex está, tambem, a "Filmotheca Cultural Limitada" com um delicioso film sobre "São Lourenço, sob o titulo de "No valle do Rio Verde" e no "Rio" o "Quinze de Novembro em Bello-Horizonte", do Rossfeldi-Filme. No Pathé Palacio, o "Cinedia-Jornal n. 100" e no Broadway, em sua segunda semana "De Itaipava a Therezopolis", de A. Botelho Filme.

"Carmen", no Broadway

Para a semana proxima, o cinema Broadway apresentará ao publico um excellente film, baseado na opera immortal de Bizet, e no enredo de Prosper Merimée.

Illustrada pela musica admiravel do grande compositor francez esse film será uma delicia para os apreciadores da scena lyrica, que verão vi-ver na téla as aventuras heroicas de D. José que a fascinação irresistivel de Carmen levou á perdição.

Como interpretes dessa pellicula da British International, apparecerão Thomas Burnal, Marguerite Namara e Lance Fairfax, nos principaes personagens do drama.

A PARADA RAPIDA DEPENDE DE TRES FACTORES

Atlas garante o terceiro

UMA rapida parada de seu carro depende: 1) do estado e potencia dos freios; 2) das condições da rua ou da estrada; 3) da capacidade anti-derrapante dos pneus. Mas este ultimo factor, por sua vez, varia conforme a extensão e quantidade dos bordos anti-derrapantes. A banda de rodagem dos pneus ATLAS apresenta o maximo possivel desses bordos. Em contacto com uma superficie lisa e molhada, eliminam a agua, deixando o pneu adherir fortemente á parte secca. Os pneus ATLAS são fabricados para carros de grande força e permittem-lhes uma parada quasi instantanea.

A experiencia o convencerá. Examine os pneus ATLAS emquanto seu carro se abastece de Essolene e Essolube.

ATLAS

Usado, vendido e distribuido pela

STANDARD OIL COMPANY OF BRAZIL

"Amor e Odio", segunda-feira, no Pathé Palacio

FRED MAC MURRAY — SYLVIA SIDNEY — HENRY FONDA

O Pathé Palacio estará de parabens com a apresentação do seu novo programma a partir de segunda-feira proxima.

A Paramount reuniu neste film elementos de agrado garantido.

"Amor e Odio" é um romance de amor vivido em plena natureza, onde a matta tra sempre o verde da esperança, onde o sol aquece a terra que o gelo vira endurecer, onde a brisa balança os galhos dos pinheiros... e onde principalmente o homem [illegible] luta pela sua amada como veremos neste film.

Os leaderes são Fred Mac Murray, Sylvia Sidney, [illegible] qual, um nome de destaque e de personalidade marcante.

Mas ha ainda para [illegible] dal-os no elenco, Henry Fonda, Fred Stone, Nigel Bruce e outros mais.

"Amor e Odio" será uma maravilhosa reprise, inteiramente technicolor e que apresenta soberbos panoramas onde se desenrola o mais maravilhoso dos idyllios.

Mais ha ainda no Pathé Palacio o que nos deverá deixar de mão os extraordinarios complementos [illegible] o desenho colorido da [illegible] "Cabaret dos Insectos", e ainda um sensacional [illegible] da Fox, "Liberdade da [illegible]".

VENDE-SE

Uma machina de escrever em perfeito estado, e por preço de occasião.

Tratar á rua do Rosario, 170, 2º andar, com o sr. Victor.

Um membro do Conselho Privado do Rei da Inglaterra a caminho do Rio

Na proxima terça-feira, chegarão á Capital Federal, a bordo do avião regular da Condor, procedentes do norte do paiz, tres turistas inglezes: Lord Moyne, Lady Moyne Cavendish e Lady Broughton. Lord Moyne, que é membro do Conselho Privado do Rei Jorge VI da Inglaterra, está fazendo uma viagem de recreio, tendo já visitado alguns paizes americanos. A bordo do seu "yacht" chegou ha poucos dias a Belem, continuando viagem até Fortaleza, onde amanhã deverá tomar o avião da Condor para vir até a Cidade Maravilhosa. Depois de curta permanencia na capital brasileira, os tres turistas regressarão a Recife, tambem por via aerea, afim de lá tomar o seu "yacht" rumo ao continente africano.

ARISTOTELES DE FREITAS MOREIRA

(1º ANNIVERSARIO)

Viuva Aristoteles de Freitas Moreira e filha, convidam os parentes e amigos para assistirem a missa que mandam rezar pelo inesquecivel MOREIRA, na egreja de N. Senhora do Parto ás 7 horas de amanhã, dia 22.

DIARIO CARIOCA

Offerece uma opportunidade para seu exito

A' semelhança do que se faz nas capitaes mais adeantadas do mundo,

DIARIO CARIOCA

resolveu crear sua Secção de Progresso que dará aos seus leitores informações precisas sobre o desenvolvimento do Commercio, da Industria, dos Transportes e das Finanças do Brasil.

Fabricas, Officinas, Laboratorios, Emprezas, Companhias, Constructores, Bancos, Agencias, Casas de Diversão, Estabelecimentos Commerciaes, Institutos de Ensino, etc. terão assim a opportunidade de serem apresentados na realidade do que são e da maneira mais intelligente possivel em edições normaes ou especiaes do DIARIO CARIOCA.

Os interessados deverão dirigir-se pessoalmente ao Prof. Dr. Souza Carneiro, REDACTOR ESPECIAL dessa secção. — *exclusivamente* das 17 ás 18, nesta redacção, para combinarem os dias e as horas de visita a seus estabelecimentos e serviços.

LIVRARIA ALVES

Livros collegiaes e academicos

Hemorrhoidas

Cura radical sem dor e sem operações, por processos modernos. Doenças ano-rectaes, rectites, estreitamentos, fistulas e doenças venereas. Cirurgia do recto

Dr. Joaquim de Oliveira

(Assistente do serviço de doenças ano-rectaes da Cruz Vermelha)

Cons.: Rua Visconde Rio Branco, 31-1º and. Tel. 22-2010 — das 4 1/2 ás 7. Res. 28-0125

COLLEGIO INDEPENDENCIA

Sob Inspecção Permanente e com classificação Excellente pelo Ministerio da Educação

RUA BARÃO DO BOM RETIRO, 226 — TEL. 29-1170

Estão funccionando as aulas do curso especializado (art.º 100).

Exames em Janeiro e Fevereiro.

Curso de Admissão: — Aulas intensivas para os exames de Fevereiro, 2ª epoca. Primeira epoca em Dezembro.

PALACE HOTEL

CAXAMBU'

Installações confortaveis, com capacidade para 300 pessoas

CAXAMBU' — Tel. 8 — MINAS

Everest Levantou Com Extrema Facilidade o Classico "José Calmon"

O Fastigio do Stud Expedictus

Xen, Qui-tá-tá e Semidéa venceram as provas de melhor dotação depois do classico

Como estava na previsão da maioria dos apostadores, Everest derrotou com muita facilidade seus quatro adversarios do premio "José Calmon", obtendo, assim, um quinto triumpho em forma quasi consecutiva e passando simultaneamente á categoria de ganhador classico. Porque, em suas quatro apresentações victoriosas da temporada, coincidira do filho de Sin Rumbo desenvolver seus meios em terreno arenoso, criou-se injustificadamente o preconceito de que a raia de grama lhe contrariava a acção, quando, na verdade, o filho de Euponie não fizera outra coisa senão baixar vertiginosamente, acovardado que estava com os insuccessos soffridos desde o inicio da temporada. Foi-lhe, por isto util um regular periodo de descanço, findo o qual, na turma em que se achava, tinha de iniciar forçosamente, em qualquer especie de terreno, um "chorrilho" demorado de victorias.

O curioso, entretanto, é que, já retemperado o animo abatido, o filho de Sin Rumbo ainda experimentou uma nova derrota, de natureza por isto mesmo atordoante, e cujas consequencias todos nós sentimos numerosos uma semana depois. Foi dahi que se iniciou a lenda, de extraordinaria adaptação de Everest á areia demolida ao que parece com o resultado de ante-hontem, que, por coincidencia collocou como presa facil em suas mãos aquelle mesmo Barnabé, um de seus vencedores, na tarde da rumorosa derrota na grama. Pois bem, ante-hontem, Barnabé, que, evidentemente só tem a lucrar em pista pesada, lhe ficou, na grama, sem exaggero, a uns dez corpos. Pode ser mesmo que Everest tivesse succumbido para Pau d'Alho e Barnabé, ao influxo do estranho determinismo que reze a actuação do puro sangue, para cuja imprecisão do mecanismo não é necessario chamar a attenção. Conceda-se o determinismo. O que não podemos, entretanto, aceitar sem repugnancia é a assustadora ligeireza com que, em se tratando de animaes de determinadas coudelarias, inventam-se as mais absurdas desculpas, como esta de pista de grama, onde o filho de Sin Rumbo mostrara o seu mais vigoroso padrão de capacidade, ao par de Manduca Lobo, Sobrevivo e outros adversarios de real classe.

Ante-hontem, Everest mostrou definitivamente que não tem raia para competir com Barnabé.

O filho de Euponie acompanhou sempre o "train" de Uyrapara com notavel desenvoltura e já no inicio da recta dominava a situação, pondo um ponto final na emoção e no interesse do cotejo.

| 1ª CARREIRA |

596 Premio "Sympathia" — Muricy — 1.000 metros — 10:000$ — Xen, 3 annos 55 kilos, São Paulo, Coronel Eugenio em Xendi, criação e propriedade do sr. Linneo de Paula Machado, treinador Ernani Freitas, jockey A. Molina, 1º; Suassury, 55 kilos, Herrera, 2º; Solimões, 55 kilos, Reduzino, 3º. Mais: Quebra Mar (Sepulveda), Polycarpo Sereno (Saustiano), Gangster (Spiegel), Saquarema (C. Pereira), e Janis (P. Vaz). Tempo: 64 1/5 (grama). Differença, 6 corpos e meio. Rateios: ponta 39$600; dupla (23) 50$700; e placés 12$400, 12$400 e 18$000. Movimento das apostas 11:840$.

RATEIOS EVENTUAES

	(1 Solimões	171	25$300
1			
	(2 Gangster	18	22$190
	(3 Suassury	121	33$100
2			
	(4 Flamengo	38	107$500
	(5 Xen	103	39$600
3			
	(6 Quebra-Mar	35	116$800
	(7 Saquarema	3	1:362$600
4	(8 Janis	12	340$600
	(9 P. Sereno	10	408$800
	Total	511	
11		9	536$000
12		171	28$200
13		168	28$700
14		54	89$300
22		18	268$000
23		95	50$700
24		36	134$000
33		33	143$100
34		18	265$000
44		1	4:824$000
	Total	603	

Não demorou a partida do Premio "Simpatia-Muricy", saindo os nove competidores em egualdade de condições. Com sua extraordinaria velocidade, Xen não demorou em livrar tres corpos sobre o restante do lote encabeçado por Solimões, atrás do qual corria Suassury. No meio da curva, Solimões reduziu um pouco a differença do leader que, na entrada da recta voltou a fugir garantindo praticamente o triumpho. A attenção dos espectadores fixou-se então no duello entre Suassury e Solimões pela posse do segundo posto, que afinal coube ao primeiro.

Xen, collocado numa dernière a sua feição, poude finalmente confirmar seus notaveis predicados em que vinha evidenciando uma velocidade extraordinaria.

| 2ª CARREIRA |

597 Premio "Oyapock" — 1.600 metros — 10:000$000 — 10:000$ — Qui-ta-tá, 3 annos, 53 kilos, S. Paulo, Coronel Eugenio em Quietação, de criação e propriedade do sr. Linneo de Paula Machado, treinador Ernani Freitas, jockey Molina, 1º; Tejo, 55 kilos, P. Vaz, 2º; Nickel, 55 kilos, R. Freitas, 3º. Mais: Brincadeira (S. Batista); Formosa (G. Costa); Piri (J. Mezaros) e Nhô Nico (W. Cunha). Braúna: retirada porque disparou. Tempo: 63 2/5 (grama). Differenças: 1 corpo e 3 corpos. Rateios: ponta, réis 16$100; dupla (13) 15$900 e placés 11$800 e 12$600. Movimento das apostas 17:550$000.

RATEIOS EVENTUAES

	(1 Qui-ta-tá	160	16$100
1			
	(2 Nhô Nico	16	99$500
2	(3 Braúna (restituição)	256	7$100
	(5 Tejo	210	29$900
3			
	(6 Brincadeira	36	200$100
	(7 Nickel	120	79$100
4	(8 Piri	27	335$200
	(9 Formosa	14	238$600
	Total	1199	
11		10	586$400
13		368	15$900
14		160	36$600
33		13	136$300
34		121	47$200
44		28	209$400
	Total	733	

A saida do Premio "Oyapock" foi ordenada sem Braúna que, numa tentativa frustrada do "starter" disparara por todo o sector que deveria percorrer, sendo assim retirada, como prescreve o codigo. Já havia soado a "sirene", quando os competidores finalmente largaram. Depois de alguns momentos, a jaqueta verde de Tejo appareceu predominando. Atrás do filho de Gloria Victis corria a favorita Qui-ta-tá que, girando a curva por dentro, ganhou terreno em relação ao leader, apparecendo assim na recta já ao seu nivel. Entre os dois estabeleceu-se dahi á méta interessante pendencia, de que Qui-tá-tá levou a melhor, sob o pulso de mestre de Molina.

A filha de Coronel Eugenio, cuja performance anterior fôra excellente, obteve, sem surprehender, seu primeiro triumpho.

| 3.ª CARREIRA |

598 Premio "Alter Ego" — 1.400 metros — 8:000$ — Semidéa, 3 annos, 53 kilos, São Paulo, Tomy em Sem Medo, criação do sr. Linneo de Paula Machado, treinador Ernani Freitas, jockey A. Molina, 1º; Satania, 53 kilos, Canales, 2º; Gandaia, 53 kilos, Herrera, 3º. Mais: Patuska (W. Cunha). Não correram Mondesir e Caranday. Tempo: 92 2/5 (areia). Differença: um corpo e um corpo. Rateios: ponta, 11$300; e dupla (11), 34$100. Movimento das apostas: 23:570$000.

RATEIOS EVENTUAES

1—1	Semidéa	778	11$300
2—2	Patuska	145	60$800
3—3	Gandaia	71	124$100
4—4	Satania	108	51$600
	Total	1102	
12		627	16$000
13		180	55$700
14		294	34$100
23		30	331$600
24		66	152$100
34		58	173$100
	Total	1255	

Mal chegaram na fita os competidores do Premio "Alter Ego" foram postos em marcha, destacando-se Satania, graças á vivacidade de Canales. A filha de Silver Image abriu um corpo e meio sobre Gandaia que precedia Semidéa e Patuska. Sem outras alterações a corrida chegou á curva, ponto em que Semidéa approximou-se mais de Gandaia, apparecendo na recta já á anca do filho de Aprompto. Mais uns metros, Semidéa quebrou finalmente Gandaia, lançando-se no encalço de Satania que ao contrario do que se suppunha, oppoz obstinada resistencia á sua passagem. Só proximo do disco, a favorita conseguiu finalmente quebrar Satania, ganhando por um corpo.

Semidéa, a maior favorita da tarde, correspondeu inteiramente á confiança da cathedra, obtendo sem esforço a segunda victoria de sua campanha.

| 4.ª CARREIRA |

599 Premio "Rodney" — 1.500 metros — 4:000$ — Votú — 5 annos, 53 kilos, S. Paulo, Tomy em Vendôme, criação do sr. L. Paula Machado, propriedade do sr. José Carvalho, treinador G. Feijó, jockey W. Cunha, 1º; Piolin, 52 kilos, J. Canales, 2º; Yorena, 56 kilos, O. Serra, 3º. Mais: Sonador (G. Costa); Cannes (P. Vaz); Caracapú (Spiegel); Industrial (D. Ferreira); Yóra (R. Freitas); Baleada (H. Soares); Atuman (Mesquita); Ponta Negra (J. Fernandes) e Mussuá (H. Herrera). Não correu Mineral. Tempo: 101 3/5 (areia). Differenças: cabeça e 2 corpos e meio. Rateios: ponta, 95$200; dupla (12), 41$500; e placés, 32$200, 28$ e 26$400. Movimento das apostas: 19:130$000.

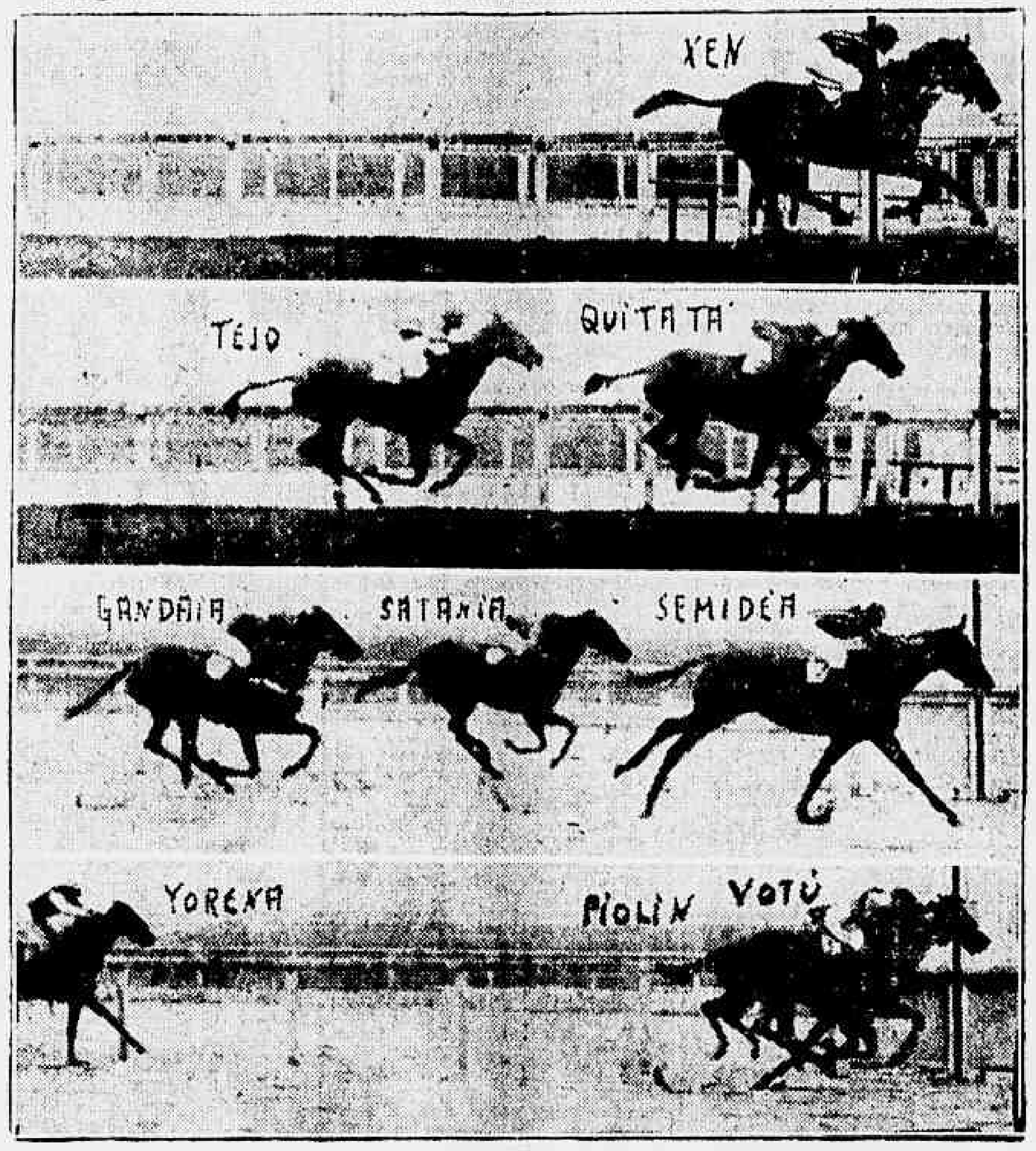

Chegadas das quatro primeiras carreiras

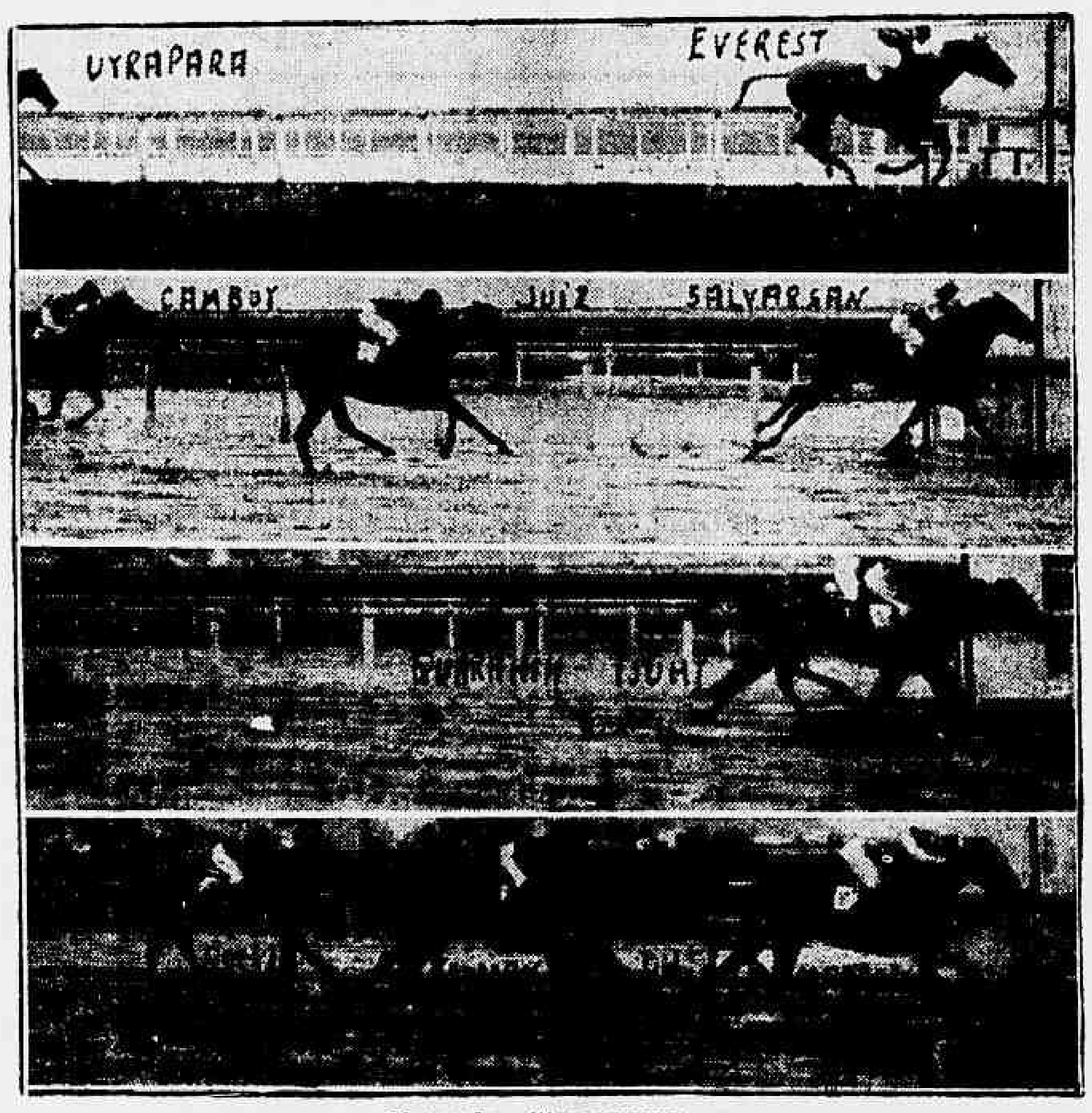

Finaes das ultimas provas

RATEIOS EVENTUAES

	(1 Votú	163	95$200
1			
	(3 Yora	166	93$500
	(4 Piolin	187	83$000
2	(5 Cannes	89	174$400
	(6 P. Negra	751	20$600
	(7 Sonador	207	75$000
3	(8 Baleada	38	408$600
	(9 Caracapú	88	176$400
	(10 Industrial	53	292$900
	(11 Mussuá	66	235$200
4			
	(12 Yorena	113	137$400
	(13 Atuman	20	776$400
	Total	1941	
11		26	539$600
12		338	41$500
13		104	133$000
14		60	233$800
22		320	43$800
23		358	39$100
24		303	46$300
33		71	197$600
34		124	113$100
44		50	280$600
	Total	1754	

A partida foi irritantemente demorada, em virtude da indocilidade de Ponta Negra, Mussuá, Caracapú, Piolin, Atuman e em especial dos tres primeiros.

Afinal, quando a sirene já havia soado ha muito tempo, os doze competidores largaram em más condições, saindo a favorita Ponta Negra fóra de corrida. Emquanto isto, Yorena algo favorecida, esfusiava na frente seguido de Cannes e Piolin, passando este para segundo, no inicio da curva. O filho de Metropole approximou-se bastante da leader, que, entretanto, na recta fugiu um pouco. Piolin, porém, voltou á carga, e deante das especiaes alcançava Yorena. Dominou-a e já era acclamado o vencedor, quando surgiu por fóra Votú. Este, aproveitando-se de sua exhaustão, conseguiu livrar cabeça, bem em cima da méta.

Votú, que está se revelando um excellente lameiro, ganhava pela quarta vez este anno.

| 5.ª CARREIRA |

600 Premio Classico "José Calmon" — 2.000 metros — 12:000$ — Everest — 4 annos, 55 kilos, São Paulo, Sin Rumbo e Euponie, criação e propriedade do sr. Linneo de Paula Machado, treinador Ernani Freitas, jockey Molina, 1º; Uyrapara, 53 kilos, Herrera, 2º; Xodósinho, 55 kilos, Canales, 3º; Tapirapé, 55 kilos, Herrera, 4º; Barnabé, 52 kilos, Spiegel, 5º. Tempo: 128 (grama). Differenças: 3 corpos e 1 corpo. Rateios: ponta, 18$800; e a dupla (15), 18$600. Movimento das apostas: 43:220$000.

RATEIOS EVENTUAES

1	Everest	966	18$800
2	Xodosinho	280	64$800
3	Barnabé	160	113$500
5	Tapirapé-Uyrapara	865	21$000
	Total	2271	
12		238	69$800
13		160	102$500
15		881	18$600
23		81	195$300
25		287	57$100
35		192	85$100
55		209	78$500
	Total	2051	

Foi instantanea a saida do Classico "José Calmon", Uyrapara, collocado junto á cerca, assomou francamente á testa do lote, já entrando na recta opposta com dois corpos sobre Everest, que precedia Tapirapé e Xodosinho, sendo o lote encerrado por Barnabé. Sempre com dois corpos, Uyrapara velu movendo o "train". No fim da curva, Barnabé relegou Xodosinho ao ultimo posto e junto com Tapirapé approximou-se bastante de Everest, que ainda não se resolvera a dar caça ao leader. Afinal, na entrada da recta, o filho de Sin Rumbo, tratando dos papeis, deu cabo facilmente de Uyrapara e, uma vez na frente, galopou até a méta com muita desenvoltura. Nos ultimos metros, Xodósinho, avançando muito, tirou o terceiro, sem chegar a ameaçar Uyrapara.

| 6ª CARREIRA |

601 Premio "Kosmos" — 1.500 metros — 4:000$ — Salvarsan — 5 annos, 48 kilos, R. G. do Sul, Cayul e Peroba, criação do sr. O. Amaral Peixoto, propriedade do sr. Albano G. Oliveira, treinador F. Schneider, jockey O. Serra, 1º; Juiz 56 kilos, P. Gusso, 2º; Cambuy, 51 kilos, A. Nappo, 3º; Mais: Canto Real (S. Batista); Clipper (Herrera); Brazino (Spiegel); Nó Cégo (H. Soares); Chicote (D. Ferreira); Ugeré (Canales) e Franceza (Bezerra). Não correu Miss Bá. Tempo. 100 3/5 (areia). Differenças: 3 e 1 corpo. Rateios: ponta 10$300; dupla (12) 101$000 e placés: réis 17$800, 20$ e 17$500. Movimento das apostas: 55:070$000.

RATEIOS EVENTUAES

1—1	Juiz	393	51$700
	(3 Salvarsan	504	10$300
2	(4 C. Real	190	106$900
	(5 Brazino	29	700$600
	(6 Chicote	77	263$800
3	(7 Franceza	18	1:288$800
	(8 Nó Cégo	225	90$300
	(9 Clipper	288	70$500
4	(10 Ugeré	340	59$700
	(11 Cambuy	176	13$600
	Total	2540	
12		208	101$000
13		100	210$200
14		308	68$200
22		165	127$100
23		200	105$100
24		912	22$300
33		27	778$600
34		294	71$500
44		381	54$700
	Total	2628	

Salvarsan e Juiz embaraçaram um pouco a acção do "starter" que, finalmente, se exerceu em momento opportuno. Chicote, muito prompto no pique, saiu com vantagem sobre seus adversarios, encarregando-se Cambuy de seguil-o a uns dois corpos. Juiz corria no posto immediato, precedendo Salvarsan e Ugeré.

Sempre na frente, Chicote entrou na recta, mas já deante das geraes, entregava-se a Cambuy e Salvarsan, dominando este a situação, uns galões a mais. Uma vez na frente, o filho de Cayul conteve bem a arremettida de Juiz, obtendo assim a quarta victoria do anno.

| 7ª CARREIRA |

602 Premio "Xarão" — 1.400 metros — 4:000$ — Betting. 1º Prateada, 4 annos, 51 kilos, Paraná, Liniers em Prata, criação do sr. C. Dietzch, propriedade do sr. Oscar Magalhães, treinador Levy Ferreira, jockey Mesquita; 2º, Cobre, 51 kilos, P. Simões; 3º Paratigy, 56 kilos, Herrera, 3º; Mais: Patrulha (S. Batista); Carassú (J. Morgado); Ubay (Molina); Malvino (P. Gusso); Belgrano (J. Fernandes); Veneziana (D. Ferreira); Ufal (S. Batista) e Picuhy (W. Cunha). Não correu Perigosa. Tempo: 91 1/5. (Areia). Differenças: 1 corpo e paleta. Rateios: ponta, 199$300; dupla (23), 66$500 e placés 26$600, réis 16$400 e 15$900. Movimento das apostas: 59:720$000.

RATEIOS EVENTUAES

1	(1 Belgrano-Paratigy	377	60$700
	(2 Malvino	1209	18$900
	(3 Prateada	115	199$300
2	(4 Ufal	147	155$300
	(5 Patrulha	279	73$200
3	(6 Carassú-Picuhy	238	96$300
	(7 Cobre	328	69$800
4—9	Veneziana-Ubay	172	133$200
	Total	2865	
11		399	56$000
12		835	30$400
13		176	28$800
14		165	135$500
22		108	207$000
23		336	66$500
24		82	272$600
33		108	207$000
34		78	286$600
44		8	2:795$000
	Total	2795	

Não demoraram muito na fita os competidores. Em luta pela principal posição sairam Ufal, Paratigy e Prateada, e só depois de corrido um bom trecho Paratigy definiu-se no posto de honra, seguido de Prateada. Belgrano, que se mantivera até então entre os deanteiros, victima dum "fecha", deixou-se ficar em ultimo. Sempre seguido por Prateada, Paratigy entrou na recta. Ambos então tinham fugido bastante dos demais, parecendo assim que a carreira se circumscreveria entre os dois no final. Paratigy afrouxou muito, porém, nos ultimos metros, não offerecendo assim resistencia a Prateada que ganhou com sobras. Nos ultimos galões, Cobre avançando muito formou a dupla.

Prateada vencia pela quarta vez este anno.

| 8ª CARREIRA |

603 Premio "Vasari" — 1.600 metros — 4:000$ — Betting. 1º Ijuhy, 5 annos, 51 kilos, Pernambuco, Norseman em Urutaguá, criação e propriedade do sr. F. Lundgren, treinador Eulogio Morgado, jockey S. Batista; 2º Quarahim, 51 kilos, C. Pereira; 3º Bracatéa, 51 kilos, C. Morgado. Mais: Mignon (Canales); Merobi (A. Molina); Bill (O. Serra); Natal (P. Gusso); Xamete (J. Mesquita) e Uraquitan (R. Freitas). Tempo: 106 (areia). Differenças: cabeça e 3 corpos. Rateios: ponta, 27$700; dupla (14) 65$; e placés: 13$700, 30$100 e 30$. Movimento das apostas: 66:130$000.

RATEIOS EVENTUAES

	(1 Ijuhy	1000	27$700
1			
	(2 Natal	330	80$400
	(3 Mignon	295	93$600
2			
	(4 Bracatéa	197	113$800
	(5 Xamete	1239	22$100
3			
	(6 Bill	138	201$300
	(7 Uraquitan	139	198$300
4			
	(8 Merobi-Quarahim	131	211$800
	Total	3169	
11		323	69$600
12		508	44$300
13		860	25$900
14		316	65$000
22		42	536$000
23		300	75$000
24		80	281$100
33		139	161$900
34		179	132$300
44		37	608$100
	Total	2814	

Não demoraram na fita os competidores ao Premio "Vasari", Quarahim, desenvolvendo grande velocidade surgiu á frente de seus competidores e em breve abria dois corpos sobre Bracatéa e Mignon que, por algum tempo, correram emparelhados. Afinal a ultima definiu-se no segundo posto e reduzindo muito a vantagem de Quarahim chegou a estar a um corpo no fim da curva. Na recta, Quarahim desprendeu-se novamente e Mignon afrouxando cedeu passagem a Ijuhy e Bracatéa. O primeiro atropelando com muita vivacidade, conseguiu, bem em cima da méta alcançar Quarahim, que, de resto, afrouxara muito.

O cavallo pernambucano vencia pela setima vez este anno.

| 9ª CARREIRA |

604 Premio "Tops" — 1.600 metros — 5:000$ — Betting — 1º Madreperla, 5 annos, 51 kilos, Argentina, Pantera em Majadera, importação Irulegui, propriedade do Serviço de Remonta do Exercito, treinador E. Moreira, jockey Mesquita; 2º Oh!, 51 kilos, S. Batista; 3º Yeoman, 52 kilos, Molina. Mais: Queni (A. Britto); Micuim (C. Morgado); Lundite (W. Cunha); Arquero (P. Vaz) e Alubia (J. Fernandes). Tempo: 106 2/5 (areia). Differenças: 3/4 de corpo e 1 corpo. Rateios: ponta, 74$300; dupla (33) 91$600; placés: 12$200, 10$900 e 11$100. Movimento das apostas: 83:150$. Pistas pesadas. Movimento geral das apostas: 399:710$000.

RATEIOS EVENTUAES

	(1 Yeoman	1694	20$100
1			
	(2 Queni	234	145$900
	(3 Micuim	577	59$100
2			
	(4 Lundite	115	296$900
	(5 Oh!	1058	32$200
3			
	(6 Madreperla	459	74$300
	(7 B. do Luar		N. C.
4	(8 Arquero	28	1:219$100
	(9 Alubia	103	331$400
	Total	4268	
11		227	132$800
12		887	31$000
13		1205	25$000
14		201	150$000
22		58	520$100
23		591	50$700
24		133	226$800
33		329	91$600
34		135	223$100
44		2	15:081$000
	Total	3771	

Não requereu grande trabalho ao "starter" largar os competidores do Premio "Tops", que o fizeram encabeçados por Queni, em cujo encalço lançou-se Madreperla. A filha de Pantera não deu um momento de folga ao leader, conservando-se a meio corpo. Em terceiro vinha Yeoman, precedendo Micuim e Oh!. Sempre muito acossado por Madreperla, Queni girou a curva e entrou na recta. Ahi se fez mais intensa a carga da egua da Remonta que poude, assim, dominar a situação nas especiaes. Foi quando surgiram em bloco Oh!, junto á cerca interna e Yeoman e Micuim por fóra. Foi rude este triplice ataque, e precisou Mesquita appellar para todas as energias de sua pilotada para cruzar o disco com meio corpo sobre Oh!, que, nos ultimos momentos, levou a melhor sobre Yeoman e Micuim.

Madreperla, que se dá admiravelmente em pista de areia, onde só foi derrotada uma vez, ganhava pela quarta vez este anno.

JOCKEY CLUB BRASILEIRO

PROJECTO DE INSCRIPÇAO DA 84ª REUNIAO A REALIZAR-SE EM 26 DO CORRENTE

Premio A — 1.200 metros — 10:000$000 — Animaes nacionaes de tres annos, que nao tenham ganho mais de 5:000$000, em premios de primeiro logar, no paiz — Pesos da tabella.

Premio B — 1.400 metros — 8:000$000 — Animaes nacionaes de tres annos, sem mais de uma victoria, no paiz, com exclusao dos vencedores de prova classica — Pesos da tabella.

Premio C — 1.600 metros — 6:000$000 — Animaes nacionaes de tres annos, sem mais de duas victorias, no paiz, com exclusao dos vencedores de prova classica — Pesos da tebella.

Premio D — 1.600 metros — 4:000$000 — Animaes nacionaes de quatro annos, sem mais de duas victorias, no paiz — Pesos da tabella — Descarga de quatro kilos aos ganhadores de uma carreira.

Premio E — 1.500 metros — 4:000$000 — Animaes de qualquer paiz — Pesos especiaes com descarga para aprendizes:

Irapuasinho 58 kilos; Yorena 51; Mussuá 52; Caracapu 51; Atuman 50; Uru 58; Baleada 56; Piolin 52; Oitava 50; Mineral 48; Chicote 58 Ponta Negra 55; Niobe 52; Yora 50; Industrial 48; Canto Real 58; Fogueada 53; Soñador 51; Cannes 50 e Blague 48 kilos.

Premio F — 1.500 metros — 4:000$000 — Animaes nacionaes — Pesos especiaes com descarga para aprendizes:

Galopador 58 kilos; Punhal 55; Lavalleja 52; Franceza 50; Cambuy 48; Katurno 58; Juiz 54; Salvarsan 52; Enio 50; Miss Bá 48; Sylpho 57; Brazino 53; Ugeré 51; Votú 50; Triste Vida 55; Nó Cego 53; Matry 51 e Clipper 49.

(Conclue na 12ª pagina)

Walter em Entendimentos Com o Flamengo!

Resolver-se-á o Problema Do Arco Rubro-Negro?

Walter

O Flamengo reune, no momento, um grande numero de bons elementos.

Entretanto, a sua equipe de profissionaes ainda não logrou possuir um arqueiro de confiança, com regularidade de performances.

Talladas, Yustrich e Oslan têm tentado resolver, debalde, esse grave problema.

E o sympathico gremio rubro-negro continua procurando um guarda-vallas que o satisfaça.

WALTER!

Cabe-nos, entretanto, divulgar a nova sensacional: **o Flamengo está em entendimentos com Walter!**

Segundo pudemos apurar, esses entendimentos, que já uma vez vieram a publico, não têm caracter official. O "club mais querido do Brasil" não interromperá o seu caminho leal e qualquer decisão só será tomada com a palavra inicial do São Christovão, a quem Walter está preso.

UMA PALESTRA COM RAUL GONÇALVES

Este será o primeiro trabalho de Raul Gonçalves, o presidente do Flamengo, que substituirá Bastos Padilha.

Walter, conforme communicação que nos foi feita com absoluto sigillo, sobre o nome do informante, esteve hontem nos escriptorios do sr. Raul Gonçalves.

CONTRATADO ATE' MAIO DE 1938

Nenhuma decisão transpirou. Seguramente o Flamengo aguarda o momento de expôr ao São Christovão os seus intentos.

Walter está contratado até maio de 1938, com um anno de opção.

O Vasco abateu a Portugueza por 4x1

JOGO FALHO DE TECHNICA, DESVIRTUADO PELA VIOLENCIA

O gramado da rua Figueira de Mello, foi palco, domingo ultimo, da partida Portugueza x Vasco. Podemos assegurar que, todos que para lá se moveram, a despeito do máo tempo reinante, tiveram pessima impressão da pugna.

O embate não agradou, cheio de lances violentos, falho inteiramente de technica, mal arbitrado, etc.

A primeira phase, se bem que não houvessem jogadas precisas, terminou com a superioridade do Vasco, accusando o placard a contagem de 2 x 0. Os tentos foram de autoria de Feitiço, Armandinho e Niginho, respectivamente.

Esta parte da liça pertenceu aos cruzmaltinos, embora os "lusos" tivessem constituido serio perigo á valla de Joel.

Quanto á parte [illegible] podemos tachar de regular. Vem a etapa final.

Os vascainos mais [illegible], tudo fazem para augmentar, emquanto os rivaes procuram tirar o zero do cartaz.

Uma jogada brusca de [illegible], destacadamente o mais indisciplinado em campo, dá margem á mudança da feição do jogo. Desde esta occasião disputa-se tudo menos football. E o "salve-se quem puder". Niginho aproveita-se e augmenta para 4 a contagem. O dianteiro é substituido por Gabardinho. Romualdo, de um centro de Bituca, tira o zero do placard. Prosegue a partida cheia de lances violentos, terminando com a victoria do Vasco com a contagem de 4 x 1.

OS TEAMS

Apresentaram-se [illegible] nas seguintes ordens:

PORTUGUEZA — Oscar; Newton e Oswaldo; Biró, Néco e Venerotti; Novan, [illegible], Romualdo, Jayme e Bituca.

VASCO — Joel; Poroto e Itália; Oscarino, Zarur e Galicero; Armandinho, Alfredo, Niginho (Gabardinho), Feitiço e Luna.

O JUIZ

A acção do arbitro, senhor Edmundo Martins Gomes, muito deixou a desejar. S. s. não soube reprimir o jogo violento, permittindo assim que a acção dos contendores se desvirtuasse.

OS DOIS OUTROS RESULTADOS

No choque de domingo o prelio entre o S. Christovão e o Olaria, a esquadra do primeiro logar obter a victoria por 5 x 3.

O America por sua vez, homologou uma espectacular victoria sobre o Andarahy. O score foi de 2 x 2.

Os Capichabas Venceram O Campeonato Brasileiro de Remo

Quatro dos vencedores das provas disputadas ante-hontem na raia da Lagôa Rodrigo de Freitas

Conforme fôra annunciado, a Federação Brasileira do Remo, realizou domingo ultimo, o seu campeonato. Embora a chuva viesse empanar o brilho da competição, regular foi o numero de assistentes, que acompanhou o desenrolar da prova. Foi notada a presença da torcida capichaba, que foi incansavel em estimular seus conterraneos.

Os espiritosantenses lograram vencer as quatro provas em que intervieram, victorias essas que lhe deram o titulo de campeões. Os cariocas venceram três provas.

RESULTADOS GERAES

1º pareo — Out-riggers a 4 remos, com patrão, 1º logar, "Espirito Santo", da Federação Espiritosantense.

2º logar — "Iacopan", do Flamengo, 2º logar — "Itassaré", da Liga Carioca de Remo.

2º pareo — Out-riggers a dois remos, sem patrão. 1º logar, "Campeão", da Liga Carioca.

2º logar — "Guara" do Flamengo, 3º "Joa", do Flamengo.

4º pareo — Out-riggers a dois remos, com patrão, 1º, "Moema", da Federação Espiritosantense.

2º, "Audaz", da L. Carioca.

5º pareo — Out-riggers a 4 remos, sem patrão, "Sumaré", da Liga Carioca, correu sozinho, fazendo o percurso no tempo de 7' 42".

6º pareo — Double-sculls. 1º, "N. N.", da Federação Espiritosantense.

2º, "Nhanhã", L. Carioca.

7º pareo — Out-riggers a dois remos, 1º, "Itapetinga", da Liga Carioca.

Os Alvos Querem Vencer Espectacularmente

IMPÕE-SE UM REVIDE A DERROTA SOFFRIDA NO TURNO

A rodada de amanhã do campeonato official da cidade pode ser apontada como das mais fracas, não determinando nenhum choque de real interesse popular. Ha uma luta, no emtanto, que pode proporcionar grande movimentação, dada a rivalidade existente entre os clubs contendores.

Queremo-nos referir ao prelio São Christovão x Bomsuccesso, marcado para o campo da rua Figueira de Mello. Como é sabido, o gremio leopoldinense levou de vencida o club da jaqueta branca, no primeiro turno, surprehendentemente, pela contagem de 2 x 0. Essa derrota serviu para afastar o São Christovão da leaderança da tabella e os commandados de Pimenta, terminada a pugna, juraram revidar, no returno, o occorrido.

Verifica-se, pelo exposto, que o São Christovão faz questão de conseguir uma ampla victoria no jogo nocturno de amanhã, mas, por outro lado, sabe-se que o Bomsuccesso vem tomando serias providencias para evitar que tal coisa aconteça.

O São Christovão venceu o Olaria na rodada de ante-hontem e o technico Pimenta tomou a resolução de dar folga aos seus commandados nesses dois dias. Não marcou nenhum treino de conjunto ou individual, podendo os alvos, dessa forma, enfrentar os rubro-anis, na noite de amanhã, ostentando as melhores condições physicas.

O Flamengo Abateu o Madureira Por 4 x 2

Proseguiu o campeonato relampago da L. F. R. J. A partida principal, travada no estadio das Laranjeiras, entre o Flamengo e Madureira, terminou com o placard de 4 x 2 favoravel ao primeiro. Duas phases distinctas teve a liça, pertencendo a primeira aos suburbanos e a final ao Flamengo. Após o equilibrio que se estabeleceu, souberam os commandados de Waldemar tirar partido e construir um placard contundente. Todavia o Madureira foi um adversario á altura, fazendo sempre perigar o reducto de Dorival, salvo muitas vezes pela pericia da zaga Domingos e Villa. Coube ao Madureira abrir o score por intermedio de Dentinho. A seguir, Waldemar perde optima occasião de empatar. O malabarista perde um penalty feito por Gringo. Mal batido, esperdiça-o, pondo fóra. Minutos após o mesmo Waldemar empata, continuando esta contagem até á conclusão do primeiro tempo.

Vem o final. Carlinhos recebe bom passe de Cosso e transforma a physionomia do placard, para 2 x 1 pró Flamengo. Não desanimam os visitantes, porém. De uma feita, Bahia shoota, Dorival atrapalha-se, aproveitando-se Mineiro para empatar. Não dura muito a egualdade numerica. Sá infiltra-se, estica a Jarbas que, celere, desempata. Dahi em deante, os rubro-negros firmam-se até que desta situação, por intermedio de Carlinhos nasce o quarto e ultimo tento da tarde. O juiz, senhor Haroldo Dias da Motta, embora imparcial, falhou, permittindo o jogo bruto. Os conjuntos apresentaram-se assim formados:

FLAMENGO — Dorival; Domingos e Villa; Natal, Engel e Arcadio; Sá, Waldemar, Novo, Cosso e Jarbas.

MADUREIRA — Onça; Norival e Tuica; Gringo, Paulista e Alcides; Adilson, Bahia, Baleiro, Mineiro e Dentinho.

Rocha Pereira Continuará na Presidencia Até Fevereiro de 1938

Prorogado o prazo do mandato da directoria da A. A. Portugueza

Reuniu-se quinta-feira p. p. o conselho deliberativo da A. A. Portugueza para eleição da nova directoria.

Como é sabido, o conhecido industrial e sportman sr. Manoel da Rocha Pereira afastar-se-á temporariamente dos sports como assim exigem os seus multiplos negocios.

Testemunhando, porém, a sua gratidão e admiração pela obra notavel realizada no seu mandato, deliberou o conselho não eleger nova directoria e sim prorogar o prazo da actual até fevereiro de 1938.

Resolveu, assim, a Portugueza um problema serio, que a iria preoccupar; a permanencia de Rocha Pereira na testa do club é uma affirmativa de que a rota triumphal não será interrompida.

Por 100 contos de réis, Nariz assignará compromisso com o Racing

Se o Racing aceitar a contra proposta de Nariz, que lhe pede 20.000 pesos, 100:000$000 mais ou menos, o Botafogo perderá um de seus melhores esteios.

Trata-se do inequivoco desejo dos clubs portenhos em reforçar suas equipes para a proxima temporada e o resultado já se faz sentir.

E' bem possivel que a contra proposta do zagueiro alvi-negro seja aceita, isto em virtude do Racing necessitar urgentemente de um bom zagueiro.

SURGE NO CÉO A ESTRELLA D'ALVA...

... e, com ella, na terra, a elegancia do carioca!...

A ALFAIATARIA ESTRELLA D'ALVA veste o RIO ELEGANTE que enche as arterias encantadoras da CIDADE MARAVILHOSA!...

Tecidos os mais finos, confecções as mais esmeradas, pelos preços minimos.

Quem se veste na ALFAIATARIA ESTRELLA D'ALVA traz em tudo o traço fino da ELEGANCIA.

E é porque existe a ALFAIATARIA ESTRELLA D'ALVA que a cidade mais encantadora do munod, que é o RIO DE JANEIRO, está cheia de "smarts".

PRAÇA TIRADENTES

76 ★ 67

O VERA-CRUZ VENCEU POR GRANDE MARGEM

RESULTADOS DA COMPETIÇÃO NATATORIA DE DOMINGO ULTIMO

O quarto e ultimo concurso da primavera, realizado pela Liga Carioca de Natação, teve logar na manhã de domingo ultimo, na piscina tricolor.

As provas, que transcorreram sob um ambiente de grande animação, offereceram o seguinte resultado technico:

1ª prova — 50 metros, petizes, nado de costas crawlado — 1º, Jeronymo Pereira — Gragoatá — 32"6; 2º, Antonio Noronha — Vera Cruz — 33"4.

2ª prova — 50 metros, infantis, nado de peito — 1º, Fernando Neiva — Botafogo — 49"6; 2º, Jacy Carvalho — Tijuca.

3ª prova — 50 metros, juvenis juniors — Nado crawl — 1º, Cidis Carvalho — Tijuca — 33"; 2º, Francisco Feitosa — Vera Cruz — Record de classe.

4ª prova — 100 metros, juvenis juniors, nado de costas crawlado — 1º, Paulo Silva — Vera Cruz — 1'18"9; 2º, Odyr Banos — Flamengo — Record de classe.

5ª prova — 50 metros, meninas, infantis, nado crawl — 1º, Léa Costa — Vera Cruz — 45"4; 2ª, Maria Granadeiro — Fluminense.

6ª prova — 100 metros, meninas juvenis — Nado de costas crawlado — 1ª, Theoquinides Gomes — Flamengo — 1'32"8; 2ª, Maria Feitosa — Vera Cruz.

7ª prova — 100 metros, aspirantes — Nado de peito — 1º, Pedro Carvalho — Fluminense — 1'23"6; 2º, Luiz Pimenta — Vera Cruz — Record de classe.

8ª prova — 50 metros, infantis — Nado de costas crawlado — 1º, Diderot Cavalcanti — Vera Cruz — 48"6; 2º, Rubem Mello — Botafogo.

9ª prova — 50 metros, juvenis juniors — Nado de peito — 1º, João Ziegler — Tijuca.

10ª prova — 100 metros, juvenis, seniors — Nado crawl — 1º, Paulo F. Silva — Vera Cruz — 1'09"; 2º, Luiz Cunha — Flamengo — Record de classe.

11ª prova — 50 metros, meninas, petizes — Nado de costas crawlado — 1ª, Dinah Motta — Tijuca — 55"4; 2ª, Dirce Fernandes — Botafogo.

12ª prova — 50 metros, meninas infantis, nado de peito — 1ª, Helena Andrade — 54"5.

13ª prova — 100 metros, meninas, juvenis — Nado crawl — 1ª, Jocelyn White — Fluminense — 1'20"8.

14ª prova — 100 metros, aspirantes — Nado de costas crawlado — 1º, Carlos Pune — Botafogo — 1'20"; 2º, Oscar Fontes — Vera Cruz.

15ª prova — 50 metros, infantis — Nado crawl — 1º, Diderot Cavalcanti — Vera Cruz — 38"; 2º, Fernando Neiva — Botafogo.

16ª prova — 50 metros, juvenis juniors — Nado de costas crawlado — 1º, Francisco Feitosa — Vera Cruz — 39"2; 2º, Cidis Carvalho — Vera Cruz.

17ª — 100 metros, juvenis, seniors, nado de peito — 1º, Fernando Leal — Vera Cruz — 1'28"8; 2º, Carlos Lins — Tijuca.

18ª prova — 50 metros, meninas infantis — Nado de costas crawlado — 1ª, Neyse da Rocha Lemos — Gragoatá — 43"4; 2ª, Maria Côrtes — Tijuca.

19ª prova — 100 metros, meninas juvenis, nado de peito — 1ª, Aida Oliveira — Gragoatá — 1'51"; 2ª, Maria Oliveira — Fluminense.

20ª prova — 400 metros, aspirantes — Nado crawl — 1º, Julio Almeida — Vera Cruz — 6'09"2; 2º, José L. Castro — Fluminense.

A CONTAGEM FINAL

1º — Vera Cruz, 127 pontos; Fluminense, 40; Botafogo, 4[illegible].

O Rubro-Negro Dará Uma Piscina Aos Seus Nadadores!

SERÃO COMEÇADAS, COM URGENCIA, AS SUAS OBRAS

Logo apos de o presidente Bastos Padilha lançar as bases para a construcção da piscina do Flamengo, a secção aquatica reuniu os seus defensores e offereceu-lhes, como recompensa da conquista do campeonato, a referida piscina.

Não poude, entretanto, a equipe flamenga conquistar o almejado sceptro; não desanimaram, porém, e a sua fibra revelou-se, arrebatando o titulo de campeão da Primavera, coroando de pleno exito os seus esforços.

O PREMIO

Não passou desapercebido aos dirigentes do Flamengo essa demonstração eloquente de valor.

Sem local proprio para o seu preparo, os nadadores rubro-negros impuzeram-se aos demais favorecidos por innumeras circumstancias.

E não tardou a recompensa aos denodados athletas: o Flamengo fará iniciar, brevemente, a construcção de seu tanque. As obras serão apressadas, devendo estar concluidas em curto espaço de tempo. Será aproveitado o plano inicial, medindo a piscina 50x25 metros.

O America F. C. de Victoria e a sua nova directoria

Sr. Franco Alfano, presidente do America F. C. de Victoria

O America F. C. é o tradicional club esportivo do Espirito Santo. Os innumeros trophéos que enriquecem o seu patrimonio, attestam de modo indiscutivel as significativas victorias obtidas dentro e fóra do Estado, nas varias excursões realizadas. Em recente eleição procedida a 20 do mez proximo findo foi escolhida a nova directoria do club, cuja presidencia coube ao grande animador Franco Alfano, que, pela quarta vez, foi unanimemente conduzido a esse elevado posto. A vice-presidencia coube ao sr. Assis Brandão.

O director social é o sr. Francisco Murcello, nome grandemente conhecido nos meios esportivos de Victoria e perfeito "gentleman".

Fazem ainda parte da nova directoria: secretario-geral, Manoel Bastos de Oliveira; 1º secretario, Antonio Andrade; 2º secretario Willis Cunha; 1º thesoureiro, João Tironi, 2º thesoureiro, Sylvio Santos; 3º thesoureiro, Aristoteles Palma; 1º director de sport, Alvaro Santos e 2º director de Sport, José Pinto.

Com os nomes expressivos que estão á frente dos novos destinos do veterano club capichaba, é de se esperar que serão mantidos, intangiveis, os brazões de victorias do America F. C. do Espirito Santo.

O sr. Franco Alfano, presidente do America F. C., deu-nos o prazer de sua visita, apresentando, em seguida as suas despedidas por ter de partir para o Espirito Santo pelo nocturno da Leopoldina.

Os mineiros venceram os espiritosantenses

A F. A. E. VICTORIOSA SOBRE OS FLUMINENSE

BELLO HORIZONTE, 20 — Em consequencia do máo tempo foi transferido de sabbado para hontem, o inicio do campeonato Brasileiro de Basket-ball. A selecção da F. A. de Estudantes venceu a do Estado do Rio, pelo score de 25 x 21, e os mineiros triumpharam sobre os espiritosantenses por 25 x 19.

Houve muito enthusiasmo da assistencia, durante o desenrolar dos jogos — (A. N.).

Tijuca, 48; Gragoatá e Flamengo, 28.

Hugo Uruguay conseguiu baixar a sua marca, nos 3 x 100 metros, com o tempo de 4'24".

Florindo chegará ao Rio em janeiro

Florindo, zagueiro que vem actuando com realce na equipe do Athletico Mineiro, deve chegar ao Rio, nos primeiros dias de janeiro.

Tendo já solucionada sua questão de caracter burocratico, isto é, assignado contrato com o Vasco e estando certo de ficar livre de seu actual club, dia 31 do corrente, nada o impedirá da actuar ainda no termino do returno do certame carioca.

O Capivara A. C. vae a Minas Geraes

Juiz de Fóra, a linda cidade mineira, muito bem denominada "Manchester Brasileira", será visitada no proximo dia 25 do corrente pela guapa rapaziada carioca, componente do Capivara Athletico Club.

O popular gremio desta cidade, em proseguimento ao seu programma de intercambio interestadual, lavrará mais um tento, realizando tão notavel excursão. Justo é salientar-se que os clubs de Minas Geraes ultimamente, têm diffundido o sport, entretanto [illegible] estaduaes.

A CARAVANA

O Capivara A. C., em omnibus especialmente fretado, partirá desta cidade ás 4 horas da manhã do dia 25. A grande caravana composta de cerca de trinta componentes, tenciona alcançar a cidade mineira [illegible] nas primeiras horas da manhã.

MUNDO NOVO F. C.

Em Juiz de Fóra, o Capivara enfrentará no domingo, 26, o forte conjunto do Mundo Novo F. C.

O gremio em apreço é reputado como um dos fortes da cidade. Ostenta actualmente o titulo de campeão da "Divisão Dr. Tavares Bastos". Os leaderes fazem parte da serie em que se acha o São Christovão que ha mezes nos visitou.

O LOCAL DO JOGO

A peleja será travada no gramado do São Christovão, optimamente localizado.

BILHAR

A Associação de Bilhar Carioca, como é do dominio publico, faz realizar frequentemente em seus salões importantes competições tanto em bilhar "Francez" ao quadro 45/2 como em "Snooker". Diariamente, ás 20 horas os amadores do finissimo sport podem experimentar a emoção de matchs verdadeiramente sensacionaes.

Foi num ambiente de grande expectativa que se realizou, no dia 17 ás 20 horas, a partida amistosa entre os dois magicos do taco, srs. Lincoln Soares, campeão petropolitano e Ambielo Petrocelli, campeão paulista.

A assistencia calculada aproximadamente em 500 pessôas acompanhou enthusiasticamente o desenrolar da pugna. Inicia o jogo o sr. Lincoln fazendo uma tacada de 42 pontos. Em seguida faz 66 pontos, conseguindo desta forma distanciar-se de seu antagonista e a victoria final pelo score de 141 x 56, em que foi alcançado em 10 prodigiosas tacadas.

Nossos parabens ao vencedor.

Locomotivas e vagões fechados para a Leste Brasileiro

Ao director da Leste Brasileira o Ministerio da Viação mandou communicar, que o sr. ministro Mendonça Lima, approvou, carta de concessão á firma Nadir Figueiredo Limitada, fornecimento de 100 vagões fechados e sete locomotivas.

INFORMAÇÕES FINANCEIRAS E COMMERCIAES

MERCADOS

CAMBIO LIVRE

Libra 87$500 — Dollar 17$500

Hontem, o mercado cambial abriu e regulava calmo. Vendiam os bancos a 87$500 e a ... 17$500 e compravam a 86$700 e a 17$300, respectivamente, sobre Londres e sobre Nova York.

Deixamos o mercado calmo, no primeiro fechamento.

Reabriu e fechou inalterado.

O BANCO DO BRASIL AFFIXOU AS SEGUINTES TAXAS DE CAMBIO PARA COBRANÇAS

A' vista: Libra 87$460; escudo $860; marco compensação, 5$500, florim 9$800; Nova York, 17$500; franco belga, 2$995; franco francez, $600; Idem, suisso 4$075; peso argentino, papel 5$200; lira, $930 e peso uruguayo 9$590.

OS BANCOS AFFIXARAM AS SEGUINTES TAXAS DE CAMBIO LIVRE

A' vista: Londres, 87$460 a .. 87$500; Nova York, 17$500 a ... 17$510; Allemanha, 7$060; Compensação 5$500; Registermark, 4$500; Paris $594 a $594; Italia $923; Portugal $794 a $800; Provincias $805; Hollanda 9$740 a 9$750; Belgica, ouro 2$980; papel $596; Suecia 4$515 a 4$520; Suissa 4$050 a 4$055; Slovaquia, $616 a $617; Austria 3$340 a ... 3$345; Buenos Aires, papel ... 5$160 a 5$170; Montevidéo 9$500 a 9$620; Dinamarca, 3$910 a 3$920; Japão, 5$105 a 5$110; Polonia 3$440; Rumania, $127 e Hespanha 2$190.

OURO FINO

O Banco do Brasil comprou hoje o gramma de ouro na base de 1.000 por 1.000 em barra ou amoedado, ao preço de 18$700.

CURSO DE CAMBIO LIVRE SEGUNDO AS MEDIAS CALCULADAS PELA CAMARA SYNDICAL DO RIO DE JANEIRO

A' vista: Londres 87$475; Paris $596; Italia $931; Rg. Mark 4$454; V. Mark 5$496; U. Mark 4$458; Portugal $810; Belgica, ouro 2$978; Suissa 4$051; T. Slovaquia $616; Nova York, 17$494; Buenos Aires, 5$254; Japão ... 5$136 e Austria 3$351.

MOEDAS

Libra	83$198
Dollar	17$731
Franco	$605
Franco suisso	3$973
Franco belga	3$500
Escudo	$813
Peso argentino	5$231
Peso uruguayo	4$496
Peso chileno	$706
Reichsmark	4$431
Lira	$793
S. Austriaco	3$300
Zloty	3$193
C. Checa	$537

O CAMBIO NO EXTERIOR

Abertura de Londres

Sobre Nova York, 4.99.72; Allemanha 12.40; Paris 147.17; Hollanda 8.98 3.4; Suissa ... 21.60, 3.4; Italia 95.00; Belgica, 29.40 3.4 e Portugal 110.18 centimetros por libra.

Fechamento de Londres

Sobre Nova York, 4.99.75.

Abertura de Nova York

Sobre Londres 4.99.75.

NOVOS TITULOS EM BOLSA

A Camara Syndical dos corretores de Fundos Publicos da Capital Federal, em sua ultima sessão e em virtude do accordam dos juizes da Quarta Camara da Côrte de Appellação, de 9 de novembro do corrente anno admittiu á negociação e respectiva cotação official da Bolsa, as acções nominativas e ao portador do Banco Andrade Armand S. R., em numero de ... 10.000, do valor nominal de rs. 500$000 cada uma, integradas representativas do seu capital social de Rs. 5.000:000$000.

CAFE'

TYPO 7 — 13$000

Hontem, o mercado cafeeiro operava calmo. Cotou-se á 13$ o typo 7 por 10 kilos e os negocios foram de 1.702 saccas, na abertura.

Venderam-se á tarde mais 3.491, num total de 5.193, contra 3.225 ditos anteriores.

Fechou inalterado.

COTAÇÕES POR 10 KILOS

Typo 3	15$000
Typo 4	14$500
Typo 5	14$000
Typo 6	13$500
Typo 7	13$000
Typo 8	12$500
Pauta semanal:	
Café commum	1$490
Idem fino	2$273

MOVIMENTO ESTATISTICO

Entradas:

Leopoldina (Minas) 2.690 e (Rio) 2.294, num total de 4.264.

Maritima (Minas) 1.765 e (S. Paulo) 1.615, num total de 3.360.

Armazem Reg: Flum. (Rio), 695, Armazem Reg: Espirito Santo 749 e Armazens Regs. Mineiros 3, num total de 9.811.

Idem, anno passado, não houve. Desde o 1º do mez 147.433, numa média de 8.190. Do 1º de julho 903.803, numa média de 5.285.

Do 1º de julho, anno passado 1.160.005. Café revertido ao stock desde o 1º de julho 7020.

Embarques:

America do Norte	2.750
Cabotagem	20
Total:	2.770

Idem, anno passado, 5.150. Desde o 1º do mez 117.876. Do 1º de julho 809.527 e Idem, anno passado 877.654, tendo em stock 704.071. Menos consumo local do dia 18-12-937 500 num total de 703.571. Idem, anno passado 691.320.

ASSUCAR

Esse mercado, hontem, operava calmo e os negocios eram menos desenvolvidos.

Nas cotações não haviam modificações e o mercado fechou estacionario.

MOVIMENTO ESTATISTICO

Entradas 14.033 saccos. Saidas 1.873, tendo em stock 55.940 ditos.

COTAÇÕES POR 60 KILOS

Branco crystal 57$ a 58$ e mascavos 41$500 a 42$000.

ALGODÃO

O mercado algodoeiro, hontem, se revelou a operar estavel e os negocios eram pouco desenvolvidos. Corriam as cotações nas bases anteriores e o mercado fechou estavel.

MOVIMENTO ESTATISTICO

Entradas 895. Saidas 357, tendo em stock 13.546 fardos.

COTAÇÕES POR 10 KILOS

Seridó: typo 3, 38$500 a 39$; typo 4, 37$500 a 38$. Sertões: typo 3, 38$ a 38$500; typo 5, 35$ a 35$500 Ceará e Mattas e Paulista, nominal.

Movimento de vapores

NAVIOS ESPERADOS DA EUROPA PARA O RIO DA PRATA

Amsterdam e esc., "Zeeland"	21
Hamburgo e esc., "Monte Rosa"	22
Havre e esc., "Formose"	22
Genova e esc., "Principessa Giovanna"	23
Trieste e esc., "Oceania"	23
Stockholmo e esc., "Santos"	25
Southampton e esc., "Almanzora"	27
Londres e esc., "Andalucia Star"	27
Havre e esc., "Formose"	27
Stockholmo e esc., "Colombia"	28
Oslo e esc., "Salta"	28
Hamburgo e esc., "Gen. Artigas"	29
Genova e esc., "Augustus"	30
Stockholmo e esc., "Columbia"	31
Hamburgo e esc., "Raul Soares"	31

DOS ESTADOS UNIDOS PARA O RIO DA PRATA

Nova York e esc., "Nasmkth"	21
Nova York e esc., "Minnequa"	22
Nova York e esc., "Western Prince"	24
Nova Orleans e esc., "Alegrete"	25
Nova York e esc., "Atalaia"	25
Nova York e esc., "American Legion"	21

CABOTAGEM

Rio Grande e esc., "Camaquan"	21
Recife e esc., "Piratiny"	21
Laguna e esc., "Aep. Nascimento"	22
Belém e esc., "Prud. de Moraes"	22
Manáos e esc., "Duque de Caxias"	22
Porto Alegre e esc., "Araranguá"	22
Rio Grande e esc., "Olinda"	22
Belém e esc., "Cte. Ripper"	28
Tutoya e esc., "3 de Outubro"	29
Manáos e esc., "Almirante Jaceguay"	31

A SAIR PARA A EUROPA DO RIO DA PRATA

Londres e esc., "Avila Star"	20
Hamburgo e esc., "Madrid"	22
Gdynia e esc., "Kosciusco"	23
Stockholmo e esc., "Uruguay"	24
Helsinki e esc., "Equator"	24
Rotterdam e esc., "Alcyone"	27
Genova e esc., "Eurico Costa"	28
Londres e esc., "Highland Chieftain"	28
Amsterdam e esc., "Waterland"	30
Antuerpia e esc., "Josephine Charlotte"	30
Hamburgo e esc., "Monte Sarmiento"	30
Hamburgo e esc., "S. Campos"	31

PARA OS ESTADOS UNIDOS DO RIO DA PRATA

Nova York e esc., "Northern Prince"	23
Nova York e esc., "Camamu"	23
Nova York e esc., "Sheridan"	30
Nova York e esc., "Southern Cross"	30
N. Orleans e esc., "Delrio"	31

POR CABOTAGEM

Porto Alegre e esc., "Curityba"	21
Canavieiras e esc., "Araguaya"	21
Manáos e esc., "Santos"	22
Porto Alegre e esc., "Piratiny"	22
Aracajú e esc., "S. Paulo"	23
Itajahy e esc., "Capivary"	23
Cabedello e esc., "Ararangua"	23
Porto Alegre e esc., "Aratimbó"	23
Porto Alegre e esc., "Prud. de Moraes"	23
Parnahyba e esc., "Olinda"	24
Laguna e esc., "Carl Hoepcke"	24
Pelota e esc., "Amaragy"	24
Porto Alegre e esc., "Piauhy"	24
Cabedello e esc., "Itaquatiá"	25
Belém e esc., "Pará"	25

Patente de invenção n. 21.724

Momsen & Harris, Agente Official da Propriedade Industrial, estabelecida á praça Mauá n. 7, 13º, nesta cidade, encarregados de promover o emprego de **"Uma roda elastica metallica para carro"**, privilegiada pela patente de invenção acima mencionada, de propriedade da **Vereinigte Stahlwerke Aktiengesellschaft**, estabelecida em **Dusseldorf, Allemanha.**

O Fermento Fleischmann

para

PADEIROS

(fabricado de acordo com o processo da patente n. 16.544, de 29 de dezembro de 193.., e distribuido pela

Standard Brands OF BRAZIL, INC.

Praça da Bandeira, 8-A
Rio de Janeiro

Na Central do Brasil

Chegaram hontem, para a Central do Brasil, em quatro vapores cargueiros, 64 kilometros de trilhos, adquiridos na America do Norte, sob a fiscalização do engenheiro João da Costa Pinto.

—— Desembarcaram hontem, nesta capital os dois primeiro vagons que formarão a primeira composição das litorinas italianas, que deverão fazer percurso entre esta cidade a capital paulista. Essa unidade ficará no abrigo de carros da Estrada e sómente entrará em percurso nos fins de janeiro ou fevereiro.

—— O engenheiro Waldemar Luz, director da Central do Brasil recebeu hontem, pela primeira vez todos os chefes de Divisão da Estrada, com quem travou relações sobre todos os serviços. Estiveram presentes, além destes os chefes dos Departamento Commercial, Material e Pessoal.

—— Foi designado para substituir o coronel Mendonça Lima, ministro da Viação, para exercer o cargo de membro da Commissão de Efficiencia, do mesmo Ministerio, o engenheiro Delamare S. Paulo, secretario daquelle Ministerio.

Casa Guiomar

CALÇADO "DADO"

FOI, E' E SERA' A MAIS BARATEIRA DO BRASIL
LANÇA NO MERCADO NOVIDADES DE SUA CREAÇÃO

38$ Chics e finos sapatos em superior pellica fôsca, preta ou marron, com lindo plissé na gaspea, o mesmo modelo em naco branco lavavel, salto Luiz XV alto

Modernos e finos sapatos em superior pellica preta fôsca, forma quadrada e com lindo cordão no peito do pé.
O mesmo modelo em naco branco lavavel ou em branco e marron, e em branco e preto.

De 28 a 32 — 28$.
De 33 a 38 — 30$

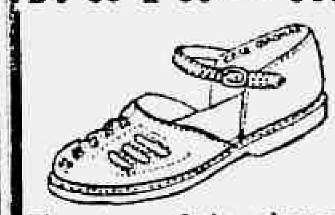

Elegantes e fortes alpercatas em naco branco lavavel ou todo em pellica envernizada preta, com furos na gaspea e com lindo trançado no centro e fivelinha do lado

De 18 a 26 — 16$.
De 27 a 32 — 18$.

Remettem-se gratis catalogos illustrados.
Porte: sapatos 2$000, alpercatas, 1$500
JULIO N. DE SOUZA & Cia.
Avenida Passos, 120 — Rio
Telephone: 43-4424

Palmeirim

Rival-Theatro

Temporada das Mil Gargalhadas
POLTRONA . . . . 4$000

HOJE: 20 E 22 HORAS

O Filho Sobrenatural

3 actos de E. Grenet-Dancourt e M. Vaucaire, Trad. de Candido Costa
Montagem em scenoplastia de F. Casalegno por Alcides Varginelli
Palmeirim no protagonista

Amanhã: 20 e 22 horas:
O FILHO SOBRENATURAL

SÃO LUIZ

A MAIS LUXUOSA E CONFORTAVEL CASA DE ESPECTACULOS DO BRASIL

A Maravilha da Cidade Maravilhosa

LOTAÇÃO PARA 3.000 PESSOAS
Refrigeração systema CARRIER
POLTRONAS ESTOFADAS
LUZ INDIRECTA

Inauguração

AMANHÃ -- ÁS 21 HORAS

NOTA: — Amanhã as bilheterias não funccionam — SOMENTE CONVITES

DIA 23 — Quinta-Feira
SESSÕES ÁS 8 E 10 HORAS
com
A OBRA PRIMA DA 20TH CENTURY FOX

Ella e o Principe

Interpretação magistral de
TYRONE POWER
SONJA HENIE

Em um ambiente elegante, vendo o maior programma artistico, passe sua

Noite de Natal

— NO —

CASINO ATLANTICO

Deslumbrante COTILLON destribuição de presentes, ARVORE DE NATAL

PARA RESERVA DE MESAS
TELEPHONE 27-5335

QUARTA-FEIRA, 29 — Sorteio do lindo brilhante e do broche, presente do Casino Atlantico aos seus frequentadores nos mezes de Novembro e Dezembro

Chuvas torrenciaes prejudicam o football em Bello Horizonte

BELLO HORIZONTE, 20 (Da succursal do DIARIO CARIOCA) — As chuvas torrenciaes que têm caido sobre a capital nestes ultimos vinte dias têm prejudicado completamente a vida sportiva da cidade. Por duas vezes foram transferidos os jogos do campeonato official de football. Os campos se encontram alagados. Em virtude disto, por duas vezes tambem já foi a tabella prorogada.

Fala-se na ida do Athletico a Portugal

BELLO HORIZONTE, 20 (Da succursal do DIARIO CARIOCA) — Nos meios sportivos da cidade, fala-se na ida do valoroso Club Athletico Mineiro a Portugal, em março proximo, onde fará uma serie de jogos. Antes, o Athletico deverá ir a São Paulo, onde enfrentará a Portugueza e, talvez, outro conjunto.

Azziz novamente

BELLO HORIZONTE, 20 (Da succursal do DIARIO CARIOCA) — Azziz tem dado o que falar. O melhor centro medio de Minas, que esteve no cartaz por varios dias, em virtude de sua propalada ida para o Botafogo e depois para o Flamengo, está agora nas cogitações do Athletico desta capital, club a que já pertenceu, no inicio de sua carreira.

O contrato de Aziz vencerá no proximo dia 31, de modo que o valoroso centro medio ficará livre de qualquer compromisso. O Athletico, que deseja um bom defensor, já voltou as suas vistas para o player do Siderurgica. E apesar de um desmentido, tem-se como certo a inclusão de Azziz no onze alvinegro.

Dr. José de Albuquerque
Affecções sexuaes masculinas venereas ou não. Tratamento da
IMPOTENCIA EM MOÇO
R. DO ROSARIO, 172. De 1 ás 6

UM NOVO E GRANDE ASTRO:
GEORGE SANDERS!

LANCEIRO ESPIÃO

Dolores DEL RIO
George SANDERS
Peter LORRE

Uma soberba e inapagavel emoção!

20th CENTURY FOX
2ª Fei. PALACIO

NATAL

PRESENTES FINOS

PREÇOS ESPECIAES

CERAMICAS
PORCELLANAS
CRYSTAES

Casa Vianna de Louças Ltd.

RUA SETE DE SETEMBRO, 66 E 68 —
Perto da Avenida

SOCIAES

ANNIVERSARIOS

Fazem annos hoje:

A senhora Pupo de Mesquita; as senhorinhas Nair de Abreu Filho, Maria Helena de Carvalho, Beikiss Netto Machado, Dolores Brasil e Maria Luiza Teixeira de Campos; os drs. Arthur Jacintho e Teixeira de Godoy; o sr. Rubens Saldanha da Gama; os drs. Marcellino Machado, Edgard Simões Corrêa e Thomaz Pará.

Maria de Lourdes Coelho dos Santos — Faz annos hoje a senhorinha Maria de Lourdes Coelho dos Santos, digna funccionaria do Ministerio da Viação e Obras Publicas.

—— Transcorre, hoje, o anniversario natalicio do nosso collega de imprensa, dr. Raphael Duque Estrada de Barros.

FESTAS

Associação Athletica Banco do Brasil — Realiza-se no proximo dia 25 o "Revellion de Natal" que a Associação Athletica Banco do Brasil levará a effeito nos salões do Automovel Club. As dansas terão inicio ás 23 horas ao som de duas orchestras.

Club dos Tabajaras — Está sendo aguardado com ansiedade o "reveillon" que o Club dos Tabajaras offerece aos seus associados, na noite de 24 do corrente, nos salões do Casino Balneario da Urca.

Para completar a reunião serão apresentados, em desfile, os ultimos modelos recem-chegados de Nova York e Paris.

FORMATURAS

Dr. Luiz de Oliveira Amorim — [illegible] concluir o seu curso juridico, pela Faculdade Nacional de Direito da Universidade do Brasil, após uma brilhante vida academica, o dr. Luiz de Oliveira Amorim, funccionario da Secretaria de Finanças da Municipalidade.

O dr. Luiz de Oliveira Amorim, ingressando assim nos dominios praticos da vida juridica, estende a um novo circulo de actividades a sua capacidade profissional já bastante experimentada na vida administrativa do municipio, capacidade alliada a um conhecimento perfeito das realidades do nosso paiz e da nossa gente.

Por motivo de sua formatura, o dr. Luiz de Oliveira Amorim está sendo muito cumprimentado por seu largo circulo de amigos e admiradores.

Alcides Accioly — Pela Faculdade de Direito da nossa Universidade acaba de encerrar o curso de direito o sr. Alcides Accioly, que durante os cinco annos de Faculdade, soube criar dentre os seus collegas grande numero de amizades e sympathia.

O joven Alcides, que muito se destinguiu em seus estudos, tem sido vivamente felicitado pelos seus collegas do Telegrapho Nacional, onde exerce sua actividade profissional, e pelas innumeras pessoas que compõem o seu vasto circulo de relações e amizade.

PHILAGYNA — THEODULE WOLFF
PESSARIO PRESERVATIVO DA MULHER

CASAMENTOS

Realizou-se hontem o enlace matrimonial da senhorinha Ophelia Guimarães, filha do sr. Alfredo Guimarães, alto funccionario do Thesouro Nacional e de sua esposa senhora Maria Guimarães, com o conhecido e estimado clinico dr. Nilton Pereira de Oliveira.

—— Realizou-se sabbado ultimo, o enlace matrimonial da gentil senhorinha Carmelinda Tramontano com o sr. Antonio Romeiro de Oliveira, conhecido funccionario do nosso commercio.

Foram paranymphos dos actos civil e religioso, por parte dos noivos, Manoel Maria José Barbosa e senhora.

Na residencia do casal Carmine Tramontano e Florinda Tramontano, paes da noiva, foi offerecida aos convivas uma farta mesa de doces.

Enlace Cardoso Castro-Souza Leite — Será realizado nesta capital amanhã, 22, o casamento da senhorinha Maria Helena Cardoso de Castro, dilecta filha da sra. Helena Cardoso de Castro e do sr. Enéas Cardoso de Castro, alto funccionario da secretaria de Estado da Viação com o tenente Mauricio Abrantes de Souza Leite.

O acto civil realizar-se-á ás 15 horas, na residencia dos paes da noiva, á rua Derby Club numero 179, será testemunhado pelo engenheiro Eduardo de Souza Leite e viuva Leopoldo de Souza Leite, por parte da noiva, e pelo dr. Edgard Abrantes e sua sra. dona Maria Augusta de Castro Rebello Abrantes, por parte do noivo.

A cerimonia religiosa, que se celebrará na igreja de Santa Therezinha, á rua Mariz e Barros, ás 17 horas e meia, será paranhymphada, da parte da noiva, pelo sr. Enéas Cardoso de Castro e senhora, e da parte do noivo, pelo engenheiro Domingos de Souza Leite e viuva ministro Cardoso de Castro.

RADIO ANDREA 1938

A ALEGRIA DE VIVER

é uma felicidade resultante do estado geral do organismo. É preciso manter esse tonus vital com exercicios, ar puro, bôa alimentação e Tonico Bayer ás refeições.

TONICO BAYER
NO VIDRO É REMEDIO,
MAS NO CORPO É SAUDE

Não é só ter saude, mas conserval-a; aconselhe-se de vez em quando com o seu médico sobre o melhor meio de evitar doenças.

Senhoras
Capsulas
MENAGOL
NA FALTA DA MENSTRUAÇÃO

BODAS DE PRATA

Solemnizando as bodas de prata de seus paes, sr. Bento Nunes Machado e sra. Christina Corrêa Machado, seus filhos mandam celebrar missa em acção de graças, hoje, ás 11 horas, no altar-mor da egreja de São Francisco Xavier.

TOSSE-BRONCHITES
PHYMATOSAN
CURA E FORTALECE

O ministro da Agricultura convidado a visitar Matto Grosso

O sr. Fernando Costa recebeu do interventor Julio Muller o seguinte telegramma:

"Tenho, com este, a satisfação de apresentar a v. ex. os meus cordiaes cumprimentos, bem como os meus votos de felicidade.

Como brasileiro, tenho a honra de manifestar a v. ex. os meus sinceros applausos pela maneira brilhante e patriotica pela qual vem administrando a importante pasta que em boa hora lhe foi confiada.

Nessa merecida investidura, cabe hoje a v. ex. a suprema administração das fontes vitaes de nosso paiz, é sobretudo de Matto Grosso, que é uma promessa real e viva, á prosperidade brasileira.

Considero, pois, um dever de dirigente do meu Estado vir, neste momento de franca reconstrucção do paiz, manifestar a v. ex. o justo desejo de que v. ex. se dignasse honrar-nos com uma visita a este [illegible] brasileiro, afim de sentir-lhe directamente as necessidades e dar-lhes o [illegible] [illegible] [illegible]

[illegible] os meus agradecimentos pela aquiescencia que por certo dará ao meu appello, assim com os meus testemunhos de sincero apreço e consideração — (a.) Julio Muller, Interventor federal".

O ministro Fernando Costa respondeu agradecendo e promettendo realizar essa visita [illegible]namente.

AS NOVIDADES DE "BANDEIRA UNICA", O CARTAZ SENSACIONAL DE DEPOIS DE AMANHA, NO RECREIO

Ha muito tempo que não sóbe no Recreio com uma expectativa tão sympathica, uma revista, como "Bandeira Unica", o novo original de Luiz Iglezias e Freire Junior, que irá em première depois de amanhã, ás 20 e 22 horas. Os autores escreveram um apanhado de todos os factos do momento que serão criticados com humorismo são e com rara felicidade. Dos seus papeis encarregam-se os artistas principaes do elenco, sendo que Oscarito, o actor n. 1 da revista nacional, tem a seu cargo as melhores criações comicas, promettendo apresentar o seu maior trabalho nesta temporada de 1937, que transcorreu brilhantissima no theatro tradicional da Empresa Pinto.

Eva Tudor, a graciosa "vedette" do Recreio vae figurar nos mais variados papeis. Isala Ferreira, Margot Louro, Helena Halik, Alzira Rodrigues, Affonso Stuart, Pedro Dias, João Martins, A. Nascimento, Manoel Vieira, Benito Rodrigues, Radamés Celestino e o casal de bailarinos Lou e Janot, são os outros interpretes de "Bandeira Unica", a revista que mereceu uma montagem luxuosissima e toda nova e uma musica onde vão se ouvir todas as novidades que já annunciam o proximo Carnaval. Em "Bandeira Unica" estrearão Zezé Porto, o novo elemento que o Recreio vae lançar enriquecendo o seu "cast", Ildefonso Norat e reapparecerá Henrique Chaves.

O ESPECTACULO DE 5ª-FEIRA, NO CARLOS GOMES

O publico carioca assistirá na proxima quinta-feira, depois de amanhã, no Carlos Gomes, um grandioso espectaculo — que não será repetido — organizado pelo actor Edmundo Maia, com os artistas da P. R. D. 2, Radio Cruzeiro do Sul, e a Companhia de revistas victoriosa do theatro Olympia.

Na primeira parte do programma trabalharão Ary Barroso, Odette Amaral, Tania Maraú, As Moreninhas, Affonso Scola, Nair Alves, Flora Mattos, Evandro Palermo, Carmelito Scaramboni, Irmãos Bondgeand, Zibisco e Canella, Mister Simpson, o grande sapateador americano, Anjos do Inferno, o maior successo do Radio e do Theatro e Conjunto Rogerio Guimarães.

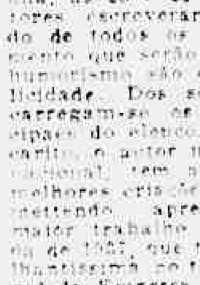

[illegible] a noiva que é esperta para ao noivo que é catita: se queres ganhar na certa Compra só titulos da Cita

Cita — RUA SÃO PEDRO, 3[illegible]

Não serão postos em disponibilidade os funccionarios da Camara Municipal

DECLARAÇÃO DO PREFEITO HENRIQUE DODSWORTH Á IMPRENSA

Falando hontem, no seu gabinete, aos jornalistas, o prefeito Henrique Dodsworth, abordando a questão dos funccionarios da extincta Camara Municipal, declarou improcedentes e infundados os boatos concernentes á disponibilidade daquelles servidores. Accrescentou ainda o sr. Henrique Dodsworth que os mesmos serão distribuidos pelas diversas repartições da Prefeitura, sem que haja preterições.

Theatro

FRANCIS E RUTH NO MUNICIPAL

Em um récital de Arte Choreographica Portugueza Estilizada

Zézé Porto

Realiza-se, hoje, ás 21 horas, o esperado recital de danças regionaes portuguesas, estilizadas por Francis Graça e Ruth Walden e honrado com a presença de ss. AA. os principes de [illegible] e Bragança e de sua ex. o embaixador de Portugal.

Ha evidentemente uma grande anciedade nos nossos meios artisticos em conhecer a arte portugueza choreographica vivida por esse magnifico par de bailarinos formado por Francis Graça e Ruth Walden. Por isso, esse espectaculo levará ao nosso Municipal um grande numero de pessoas da nossa melhor sociedade.

"QUAL DAS TRES?", NO CARLOS GOMES

O espectaculo apresentado domingo ultimo pelo director-ensaiador Olavo de Barros, no theatro Carlos Gomes, serviu para uma optima demonstração de efficiencia por parte dos alumnos da Escola Dramatica, que depois de representarem "Feitiço" no Municipal, brilharam numa elegante revista.

Em "Qual das tres?", Luba Vatele, Sonia, Maria, Norka [illegible] e Sergio Keller na personagem conduziram-se com segurança e brilho.

Arlette de Souza, em Ella, [illegible] bem.

O "sketch" "A menina que perdeu o trem" teve em Norka Smith uma interpretação distincta. Essa garota, alumna da Escola Dramatica, representa com desembaraço, veste com elegancia e diz melhor do que muitas actrizes.

Luba Vatele, outra alumna, defendeu galhardamente [illegible] [illegible]

[illegible] pelo excellente espectaculo apresentado ao publico que encheu totalmente o theatro Carlos Gomes, na noite de domingo.

INTERINO

METRO
PASSEIO, 62 — TELS. 22-6490 e 6141
O unico cinema no Rio, dotado de poltronas estofadas e apparelhamento de ar condicionado.

Os Castiçaes do Imperador
"The Emperor's Candlesticks"

HOJE
MEIO DIA
14-16-18-20 E 22 HORAS

William Powell — Luise Rainer
ROBERT YOUNG • MAUREEN O'SULLIVAN
FRANK MORGAN • HENRY STEPHENSON
Metro-Goldwyn-Mayer

Nenhum film estreado no "Metro" será exhibido em outros Cinemas do Rio antes de passados 60 dias de suas exhibições neste Cinema.

POLTRONA 4$400
ESTUDANTES 2$200

THEATRO RECREIO
HOJE e AMANHÃ — A's 20 e 22 horas
Ultimas representações da burleta de Freire Junior
"3 pequenas do barulho"
O maior trabalho da menina ISA RODRIGUES!!
Quinta-feira — A's 20 e 22 horas — Primeiras da Super-Revista de Critica da actualidade
"BANDEIRA UNICA"
de Iglezias e Freire Junior
SENSACIONAES ESTRÉAS!!

OS FUTUROS CARTAZES DO RECREIO

A seguir á revista "Bandeira Unica" [illegible] no Recreio uma revista de João de Barro e Alberto Ribeiro, intitulada "Vae [illegible]", [illegible] em que [illegible] [illegible].

— Firmaram contrato para escrever a revista carnavalesca do Recreio os escriptores Luiz Iglezias e Freire Junior [illegible] Nessa revista deverá estrear Francisco Alves.

A TEMPORADA CARNAVALESCA, NO CARLOS GOMES

Nos primeiros dias de Janeiro estreará no theatro Carlos Gomes a Companhia Moderna de Revistas, que iniciará a temporada carnavalesca de 1938, com as primeiras representações da revista "Olá, seu Nicolau", da dupla J. Maia e Marques Junior. Alda Garrido, Géo Maia e seu respectivo Otelo, Antonieta Matos, Manoelito Teixeira, Estevão Mattos, H. Chaliano e outros lá estarão.

O CARTAZ DE HOJE

RECREIO — "3 Pequenas do Barulho", ás 20 e 22 horas, com Isa Rodrigues.
OLYMPIA — Variedades, ás 20 e 22 horas, com Ratinho e seu [illegible].

Bebam CAFE' GLOBO O melhor e o mais saboroso
BOM ATE' A ULTIMA GOTTA!!!
Guardem as capas que têm valor

AOS LEITORES DO DIARIO CARIOCA

1:000$000

em Apolices

Certificado "CITA"

— Duas Apolices de MINAS
— Duas Apolices de S. PAULO
— Duas Apolices de PERNAMBUCO

Com varios premios de 1.000 contos, 500 contos, 200 contos, etc. E' a riqueza ambicionada ou pelo menos a RESERVA DO LAR

Sem Um Real de Dispendio!

Inteiramente GRATIS!

Em sorteios mensaes que serão realizados nos dias 5 de cada mez, ás 15 horas, na sede da "Invicta S. A.", na rua São Pedro, 170, terreo.

1.º premio — Um terreno na Ilha do Governador (Jardim Carioca).
2.º premio — Um Radio Philips (Ultimo modelo 338-
3.º premio — Uma machina de costura New Home (de pedal, com cinco gavetas).
4.º premio — Um conto de réis em apolices (Certificado Cita).
2-Minas, 2- S. Paulo, e 2-Pernambuco.

4º Premio do IXº Sorteio

O DIARIO CARIOCA publica diariamente UM COUPON

BASTA REUNIR 10 COUPONS DE 10 DIAS DIFFERENTES (NÃO PRECISAM SER SEGUIDOS) PARA OBTER UM CARTÃO COM DIREITO A CONCORRER AO SORTEIO MENSAL SEM NENHUM DISPENDIO E SEM MAPPAS.

COMPLETE O CONFORTO DO SEU LAR!

A troca dos coupons pelos cartões para o 9.º Sorteio será feita na Praça Tiradentes, 11-1.º andar — DIARIO CARIOCA — diariamente das 12 ás 18 horas.

COUPON
N.º
18
DIARIO CARIOCA

Diario Carioca

Anno X — Numero 2.924 Rio de Janeiro, Terça-feira, 21 de Dezembro de 1937 Praça Tiradentes n.° 77

Homenageado Pelos Expositores da X Feira de Amostras o Dr. Georgino Avelino

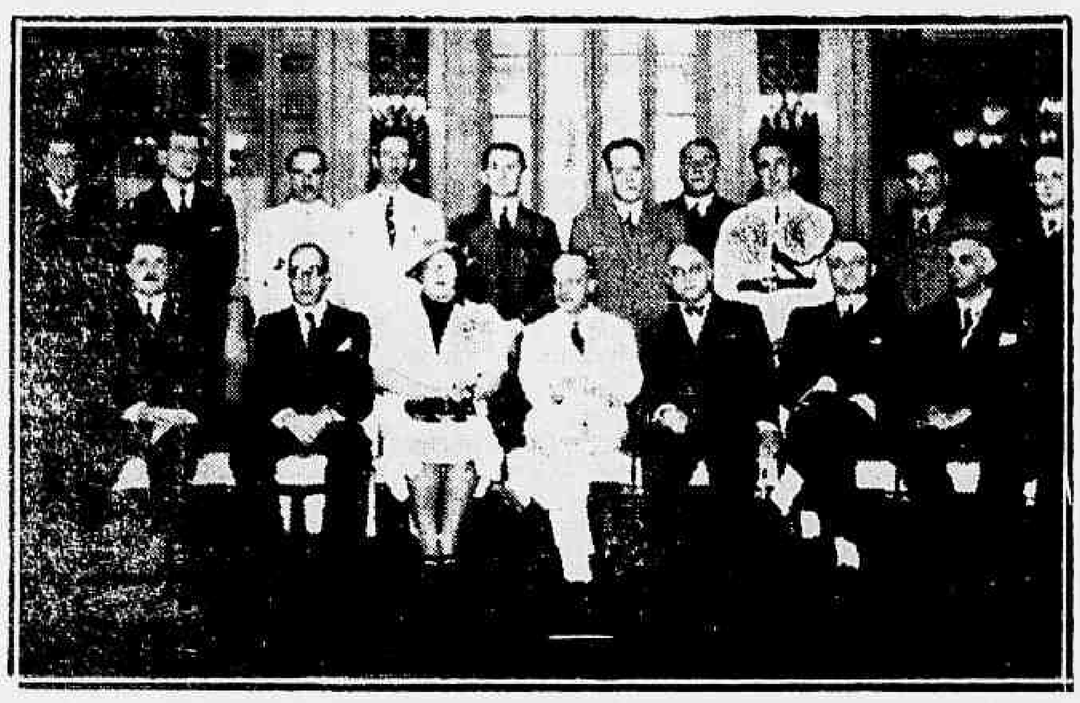

Aspecto do almoço offerecido hontem, no Automovel Club do Brasil ao dr. Georgino Avelino, director de Turismo e Propaganda da Prefeitura

Em virtude do successo alcançado pela X Feira Internacional de Amostras, os expositores daquelle certame offereceram, hontem, ao dr. Georgino Avelino director de Turismo e Propaganda da Municipalidade, no restaurante do Automovel Club do Brasil um grande almoço, que transcorreu num ambiente de franca cordialidade. O sr. Henrique Dodsworth presidiu a homenagem, á qual tambem compareceu o sr. Attila Soares.

Respondendo á saudação que lhe foi feita, o sr. Georgino Avelino accentuou que o exito da Feira devia-se á operosidade do prefeito, que apesar de dispor de pouco tempo, tudo fez para que a mesma alcançasse os seus objectivos, tendo excellente organização.

O cégo espancou a companheira

FRACTURANDO-LHE O FRONTAL

Viviam em boa harmonia, numa pequena casa da rua Alzira Valdetaro, a nacional Maria Conceição Azevedo, de cor preta, com 29 annos de idade, e seu amante, o cego Eurico de Medrado Costa.

Domingo, porém, por um motivo qualquer, os amantes se desentenderam e Eurico, apesar de cego, tomando de um pao, aggrediu-a barbaramente, produzindo-lhe fractura exposta do frontal.

A victima foi convenientemente medicada no Posto de Assistencia do Meyer, sendo depois hospitalizada no Prompto Soccorro.

O commissario Arnaud, de serviço na delegacia do 19° districto policial, prendeu em flagrante o aggressor.

O trafego da Central do Brasil prejudicado pelas chuvas

As chuvas no interior continuam a prejudicar o trafego da Central do Brasil. Em todos os pontos das linhas ferreas as aguas perturbam o trafego, occasionando continuos accidentes. Assim, ainda hoje, temos a registar as seguintes anormalidades:

— Na linha do Centro, no kilometro 608, a queda de uma barreira fez descarrilar a machina do trem M21. No mesmo trecho, no kilometro 611 tambem caiu outra barreira, impedindo a marcha dos trens.

— Entre os kilometros 76 e 77, nas proximidades da estação de Vera Cruz, no trecho de Belem a Portella, uma barreira prejudicou o horario dos trens.

— Tambem em Quiririm, no kilometro 172 outra barreira interrompeu o trafego, obrigando a retenção do trem SV5.

Hostilliza a inquilina

COM VISTAS A'S AUTORIDADES POLICIAES

Occupa o quarto nº. 4 do 2° andar do predio da rua São Pedro nº. 169 a senhora Trindade Galharda, que se movimenta com difficuldade devido um defeito physico, numa das pernas.

Ha dias, a encarregada do predio, Anna Carvalho Santos, deu para hostilizar a inquilina, começando por cortar o encanamento dagua para o quarto daquella senhora, sabendo-a embora aleijada.

O marido da victima queixou-se á policia districtal que nenhuma providencia decisiva tomou contra a referida encarregada, que insiste em não receber o aluguel do commodo occupado por d. Trindade e impôr-lhe que se mude quanto antes.

Aqui, fica com vistas ás autoridades policiaes, a reclamação de d. Trindade Galharda.

A "Oração á Bandeira" de Catulo da Paixão Cearense

Catulo da Paixão Cearense esteve hontem em nossa redacção. O vate de "Matta Illuminada", veiu pedir ao DIARIO CARIOCA a insreção do seguinte aviso ás pessoas que tem solicitado exemplares do seu ultimo poema, "Oração á Bandeira", recitado nas commemorações de 15 de novembro ultimo: — a distribuição está sendo feita pelo **Serviço de Divulgação da Policia** que fornecerá os volumes em mão propria ou mediante carta dirigida ao chefe de Policia, Caixa Postal numero 1539.

A PANELLA VIROU

MAE E FILHO SAIRAM QUEIMADOS

A domestica Eva Santos Martins, branca, de 30 annos de idade, estava preparando uma refeição, em sua residencia, á ladeira do Faria, n. 211, quando uma panella de sôpa entornou, saindo Eva com queimaduras de 2° grão.

No Posto Central de Assistencia, foram as duas victimas convenientemente medicadas retirando-se depois para seu domicilio.

A Morte do General Lundendorff

"A ALLEMANHA PERDE UM DOS SEUS MELHORES E MAIS LEAES FILHOS", DECLARA HITLER NO TELEGRAMMA QUE ENVIOU A' ESPOSA DO BRAVO CABO DE GUERRA

O seu enterramento será realizado amanhã, ás 10 horas, no "Templo dos Generaes"

BERLIM, 20 — Ao ter conhecimento da morte do general Ludendorff, o chanceller Hitler enviou á esposa do fallecido um sentido telegramma de pezames, declarando que com a morte do grande soldado e estrategista o povo allemão perde um dos seus melhores e mais leaes filhos, cujo trabalho tanto na guerra como na paz sempre foi orientado no sentido de bem servir á Allemanha. Seu nome ficará eternamente gravado no livro da Historia do Reich e no do movimento nacional-socialista. Termina o despacho dizendo que "devemos agradecer-lhe se haver unido decididamente, nos tempos da maior calamidade nacional, aos que empreenderam a titanica luta para um melhor porvir para a Allemanha". — (A. N.)

TODA A ALLEMANHA CONSTERNADA

BERLIM, 20 — A noticia do fallecimento do general Ludendorff causou profunda consternação em toda a Allemanha onde era considerado um dos maiores soldados. Os medicos assistentes informaram que o general teve morte tranquilla, livre de dores e afflicções. A dolorosa impressão causada pela noticia do desenlace foi augmentada pela esperança de que o general Ludendorff entrasse breve em convalescença, de accordo com os ultimos communicados dos facultativos. Nos ultimos dias o estado geral havia melhorado consideravelmente, tanto que poude abandonar o leito e dando a impressão aos proprios medicos assistentes de que a crise havia passado. — (A. N.)

O EX-KAISER FAZ-SE REPRESENTAR NOS FUNERAES

DOORN, 20 — A United Press deu a primeira noticia do fallecimento do general Ludendorff ao castello de Doorn, residencia do ex-kaiser Guilherme II. Mais tarde o marechal da côrte informou particularmente ao ex-imperador, que recebeu a noticia em silencio embora apparentando grande emoção, e immediatamente deu ordens para que fosse transmittido um telegramma pessoal á viuva, exprimindo a sua mais profunda tristeza.

O ex-kaiser determinou ainda que seu assistente, marechal Von Mackensen, para representa-lo nos funeraes e depositar uma corôa sobre o feretro.

O castello de Doorn não apresenta signaes externos de luto. (U. P.)

SERA' SEPULTADO NO "TEMPLO DOS GENERAES"

BERLIM, 20 — O acto solemne do enterro do general Ludendorff terá logar na quarta-feira, dia 22 de dezembro, ás 10 horas, na cidade de Munich, ante o "Templo dos Generaes" (Feldherrnhalle). Assistirão ao enterro o chanceller Hitler e todos os membros do gabinete, assim como personalidades do exercito e do partido. — (A. B.)

Proseguindo no seu Inquerito Sobre os Males Economicos Mundiaes

O sr. Van Zeeland partiu hontem de Roma, devendo chegar a Paris, hoje, pela manhã

PARIS, 20 — O sr. Van Zeeland partiu hoje de Roma, devendo chegar a Paris amanhã pela manhã, em execução da phase final do seu inquerito sobre os males economicos mundiaes.

Ao que se depreende, o sr. Van Zeeland pretende apresentar as suas conclusões por escripto aos governos francez e britannico, antes do Natal, completando, desta fórma, a missão que lhe foi confiada no ultimo verão. Ao que se diz em circulos diplomaticos, o sr. Van Zeeland recommendará que a Conferencia Economica Mundial não seja convocada por emquanto, embora saliente a necessidade de se proceder a uma reorganização economica racional.

As conversações que vem de realizar em Roma foram as ultimas de modo que o sr. Van Zeeland já está habilitado a escrever o relatorio final.

Não é provavel que o governo estude esse relatorio antes de principios de janeiro, porque até lá estará occupado, legislando sobre as suggestões contidas no relatorio do comité francez que fez um inquerito sobre a producção nacional.

Sabe-se que os governos francez e britannico darão simultaneamente conhecimento a Washington do teôr do relatorio do sr. Van Zeeland, mas não foi ainda decidido se o mesmo será entregue ou publicado pela Liga das Nações. — (U. P.)

O Crime do Cadete Cajaty

Prejudicada a reconstituição do crime

Conforme noticiamos, Adalberto Cajaty, depois de ter confessado a autoria do tiro que victimou a sua infeliz irmã Eleonora, affirmou aos seus advogados que fôra obrigado a fazer semelhante declaração, em face do regime de torturas a que foi submettido na policia fluminense.

As desconcertantes revelações do criminoso, negando inteiramente o seu anterior depoimento, levaram as autoridades policiaes que presidem o inquerito a tomar o depoimento das pessoas que assistiram a confissão do homicida.

São ellas, os jornalistas Mario Alves, José Varella e Augusto Donadel.

PREJUDICADA A RECONSTITUIÇAO DO CRIME

Tendo Adalberto Cajaty negado a sua responsabilidade na morte de Eleonora, o delegado Brigido Tinoco não levará a effeito a reconstituição do crime. E' que essa diligencia policial ficou prejudicada com a retratação do homicida.

NICTHEROY TEM NOVO PROMOTOR

Com a demissão do dr. Zolachio Diniz, que vinha exercendo o cargo de promotor publico interino da vizinha capital, foi nomeado o sr. Carlos Gama que tomou posse hontem.

O RELATORIO

O delegado Brigido Tinoco que preside o rumoroso inquerito em que se acha envolvido o ex-cadete, pretende fazer o seu relatorio nos primeiros dias desta semana, enviando a juizo o inquerito.

Quasi morta por gaz carbono

A PEQUENA VICTIMA FOI HOSPITALIZADA EM ESTADO GRAVE

Em companhia de seus paes, reside no edificio Tilia ... ilce, á rua Luiz de Camões, n. 75, no apartamento 2, do 7° andar, a menor Cecy, de 13 annos de idade.

Hontem, Cecy sentiu-se mal, caindo ao sólo. Foi pedido o auxilio da Assistencia, verificando os medicos que a joven apresentava fortes symptomas de envenenamento por gaz carbono.

Removida para o Prompto Soccorro, foi-lhe ahi feita uma sangria e applicado um balão de oxygenio.

Procedendo-se a uma revista na installação do gaz, constatou-se que a mesma não estava funccionando bem, havendo, por isso, o escapamento que ia victimando a pobre mocinha.

A pequena victima, cujo estado é grave, ficou internado no Hospital de Prompto Soccorro.

MORREU NO H. P. S.

No Hospital de Prompto Soccorro, onde se encontrava, por ter tentado contra a vida ateando as vestes, falleceu a domestica Ida Santos, brasileira, de 29 annos de idade, que residia á rua Aurora Gracidio n°. 206.

O corpo foi removido para o necroterio do Instituto Medico Legal.

Anavalhado na rua Laura de Araujo

Foi medicado no Posto Central de Assistencia o carregador Hermenegildo Baptista da Silva, que apresentava ... a navalhada na face, aggredido que fôra, por um desconhecido, na rua Laura de Araujo, esquina de Santa Maria.

A victima, que estava embriagada, foi medicada retirando-se depois para seu domicilio.

A policia do 13° districto registou o facto.

Caiu da escada

Quando descia as escadas da residencia de seus paes á rua do Lavradio, 6, perdeu o equilibrio, rolando até o piso inferior, o menor Ramildo, de 5 annos, filho de Manoel Fernandes.

Tendo soffrido fractura do craneo, foi elle medicado pela Assistencia e internado a seguir no H. P. S.

NO MINISTERIO DA MARINHA

Homenageando os aviadores italianos

O commandante Raul Bandeira, director geral da Aeronautica Naval, offereceu hontem aos aviadores italianos que realizaram o raid de cortezia Italia-Brasil, em nome da Aviação Naval Brasileira, um almoço de cordialidade, tendo sido o mesmo levado a effeito no casino dos officiaes do Centro de Aviação Naval, na ilha do Governador.

Ao agape compareceram, além dos homenageados, o representante do ministro da Marinha, o embaixador Vincenzo Lojácono, o general Ulysses Longo, e varios officiaes da nossa aviação.

O commandante Raul Bandeira, pronunciou eloquente discurso de confraternização, saudando a Real Aviação Italiana, na pessoa dos bravos aviadores do paiz amigo, tendo o general Ulysses Longo, addido á Embaixada da Italia, agradecido a homenagem, em termos que sensibilizaram profundamente a todos os presentes.

Colhido por automovel

Quando atravessava, domingo, á noite, a Avenida do Mangue, foi colhido por um automovel que o atirou á distancia, o operario Cesar Carmo Monte, solteiro, de 20 annos morador á rua Senador Alencar, n°. 21.

Levado por uma ambulancia da Assistencia ao Posto Central o desditoso operario expirou, quando era removido para a sala de curativos. Seu corpo foi enviado para o necroterio do Instituto Medico Legal.

Assaltado e ferido por um desconhecido

Deu entrada, domingo pela amanhã, no Hospital de Prompto Soccorro, procedente do Posto de Assistencia da Penha, o operario Angelo da Conceição, de 21 annos, preto, solteiro, e domiciliado á rua Barão de Bananal nº. 34. Apresentava elle dous ferimentos no hemi-thorax esquerdo. Interrogado, disse Angelo ter sido atacado por um desconhecido, na rua Padre Nobrega, o qual lhe desfechou duas facadas.

A policia do 23° districto tomou conhecimento do facto.

TURF

JOCKEY CLUB BRASILEIRO

(Conclusão da 8ª pagina).

Premio G — 1.500 metros — 4:000$000 — Animaes nacionaes — Handicap:

Prateada 58 kilos; Macassar 54; Patrulha 54; Ubay 50; Paratigy 55; Belgrano 54; Malvino 52; Ufal 49; Perigosa 55; Cobre 54; Cacula 52; Picuhy 58; Carassú 55; Auditor 54; Miroró 50 Venezlana 48.

Premio H — 1.600 metros — 4:000$000 — Animaes nacionaes — Handicap:

Carmo 58 kilos; Natal 54; Nhandi 51; Bracatéa 48; Xamete 48; Tapir 58; Ijuhy 53; Barnabé 51; May Be 48; Bill 48; Dominó 56; Mignon 52; Quarahim 49; Esplin 48; Medoc 48; Tia King 54; Fleur d'Amour 52; Uraquitan 49 e Merobi 48.

Premio I — 1.600 metros — 4:000$000 — Animaes nacionaes — Handicap:

Xodosinho 58 kilos; Uruóca 54; Soissons 50, Bright Star 57; Royal Star 53; Murmurio 49; Salyrgan 56; Ortruda 53; Sabre 48; Tana 55 e Moleque Deze 53.

Premio J — 1.600 metros — 5:000$000 — Animaes de qualquer paiz — Handicap:

Sobrevivo 58 kilos; Arquero 52; Raio do Luar 50; Miss Praia 58; Quem 56; Sanguenol 52; Yeoman 50; Ordenança 48; Madreperla 55; Urussanga 52; Micuim 49; Cheerio 54; Tapirapé 50 e Lumine 48.

Premio K — 1.600 metros — 4:000$000 — Animaes estrangeiros — Pesos especiaes com descarga para aprendizes:

Tarjador 58 kilos; Moron 54; Lorraine 52; Calote 57; Joker 54; Poinsettia 50; Toby 56; Grey Don 54; Rush 48; Pelotense 55; Arlette 52 e Abayubá 48.

Premio L — 1.600 metros — 4:000$000 — Animaes de qualquer paiz — Handicap:

Carlitos Gardel 58 kilos; Zug 51; Refalosa 56; Mango 51; Coringa 54; Bilhete 50; Canicula 52e Sommeil 48.

Premio M — 1.800 metros — 8:000$000 — Animaes de qualquer paiz — Handicap:

Carioca 58 kilos; Pasos Largos 52; Uyrapara 48; Lobo 58; Nhá 52; Carreteiro 48; Xuri 57; Bramador 52; Salpetre 48; Ubajara 53 e Mi Flete 50.

As inscripções encerram-se hoje, terça-feira, 31, ás 17 horas.

RESOLUÇOES DA COMMISSAO DE CORRIDAS

A Commissão de Corridas em sessão realizada hontem, deliberou o seguinte:

a) chamar, pela ultima vez, a attenção do tratador do cavallo Togo, para o disposto no paragrapho unico do art. 141, do Codigo de Corridas;

b) multar em 200$000 o aprendiz Orlando Serra, por infracção do art. 176 do Codigo, no premio "Kosmos" da reunião do dia 19;

c) multar em 300$000 o jockey Salustiano Batista, por infracção do art. 176 do Codigo, no premio "Vasari", da reunião do dia 19;

d) chamar á secretaria, hoje ás 17 horas, o tratador Eudacio Moreira e o aprendiz Herculano Soares;

e) ordenar o pagamento dos premios das reuniões de 11 e 1... do corrente.

Vitamina levantou em S. Paulo o Classico Raphael de Barros

1° pareo — 1° Remio (A. Rosa); 2° Illiria (W. Andrade). Tempo: 95 2/5. Vencedor 37$500. Dupla 34$800. Movimento do pareo: 17:498$000.

2° pareo — 1° Oran (J. Souza); 2° Vendida (T. Batista). Tempo: 95 3/5. Vencedor 16$100. Dupla 22$600. Movimento do pareo 25:665$000.

3° pareo — 1° Bambore (J. Andrade); 2° Tendera (T. Batista). Tempo: 94 3/5. Vencedor 91$700. Dupla 74$500. Movimento do pareo 35:865$000.

4° pareo — 1° Parodia (J. Nascimento); 2°. Keny (A. Lucio). Tempo: 94 2/5. Vencedor 25$800. Dupla 47$000. Movimento do pareo 37$590$000.

5° pareo — 1° — Lleury (J. Montanha); 2° Mecenas (A. Rosa.) Tempo 120. Vencedor 52$300. Dupla 26$800. Movimento do pareo: 40:160$000.

6° pareo — 1° Vitamina (J. Nascimento); 2° Ubaibás (J. Souza). Tempo: 112"2/5. Vencedor 20$900. Dupla 20$300. Movimento do pareo 45:205$000.

7° pareo — 1° Pimbena (A. Rosa); 2° Galles (J. Nascimento). Tempo: 108". Vencedor 93$900. Dupla 49$300. Movimento do pareo 51:513$000.

8° pareo — 1° Papari (J. Souza); 2° Oyapock (J. Nascimento). Tempo: 118. Vencedor 57$100. Dupla 125$500. Movimento do pareo: 64:433$000. Movimento geral das apostas 361:790$000. Raia optima.

Don Pepe, Um "Pistolão" de Grande Prestigio

UMA FIGURA POPULAR DE PORTO ALEGRE E A SUA INFLUENCIA JUNTO AO EX-GOVERNADOR FLORES DA CUNHA

PORTO ALEGRE, 20 — Noticia a "Folha da Tarde": "Aqui no centro da cidade, poucos são os que não conhecem "Dom Pepe". Uma figura que se tornou popular por varias circumstancias interessantes, como, por exemplo, pelo prestigio que havia adquirido junto ao governo passado, convivendo na intimidade do palacio com o ex-governador. Graças a essa qualidade de amigo do sr. Flores da Cunha e de todos os elementos que o cercavam ignorando-se o "pivot" de todo esse prestigio "Dom Pepe" era quasi um cartão de visita para quem quizesse conseguir aquillo que se apresentasse cercado de certas difficuldades. Ha muito tempo que elle se acha em Porto Alegre. E nunca deixou de frequentar as boas rodas, as grandes rodas de gastadores bohemios. "Dom Pepe" ou melhor, Antonio Maestre Rodrigues, era uma figura indispensavel nessas reuniões improvisadas á noite e em plena madrugada ao lado dos que não faziam questão de gastar. Em outras palavras "Dom Pepe" tinha qualidades excepcionaes de introductor diplomatico em todos os sectores dessas actividades nocturnas e duvidosas, sendo sempre procurado nos momentos de aperturas com a policia, quando surgiam factos intimos ou publicos em que a autoridade era obrigada a intervir. "Dom Pepe" "h a b l a v a" com os "maioraes" e conseguia tudo bem direitinho, porque o estrangeiro tinha prestigio. A tal ponto chegou a posição desse cidadão estrangeiro, sem profissão definida na vida que tivemos opportunidade de assistir, varias vezes, em reuniões publicas de box ou nos campos de football, "Dom Pepe" chegar ao porteiro e dizer com uma pose toda especial: "Yo soi del palacio del gobierno"!... O porteiro se impressionava com a estampa fulgurante do cidadão e deixava o mesmo entrar, sem pagar o bilhete.

Nos ultimos tempos, Don Pepe desempenhava as funcções de fiscal no Casino Farroupilha, tendo nesta época se envolvido directamente no ruidoso caso Bovet. Sabe-se agora que era Don Pepe quem ia seguidamente a Buenos Aires buscar dinheiro do advogado Brusson para a senhora Aubert e suas filhas. Em virtude da sua actuação nesse caso, onde Don Pepe brincou de esconder os fugitivos da policia, conseguiu arranjar cerca de oitenta contos de réis, tendo mais tarde, sido obrigado a devolver parte dessa importancia, pois havia arrancado o dinheiro envolvendo certos nomes que exerciam posição no governo passado.

Depois que se deu a quéda do sr. Flores da Cunha, Don Pepe fugiu para o Rio de Janeiro, havendo, antes, ido ao Gabinete de Identificação e ali arranjado uma carteira de identidade, onde não consta nem a profissão, nem a naturalidade, nem a filiação. Somente consta na tal carteira o nome de Antonio Maestre Rodrigues, uma photographia e os sellos. Tendo chegado ante-hontem do Rio de Janeiro, Don Pepe, por determinação do chefe de Policia do Estado, capitão José da Costa Monteiro, foi detido quando se encontrava no Cinema Central sendo levado para a Chefatura. Consta que Don Pepe não exerce profissão honesta em nossa capital, sendo por isso duvidosos os recursos para o seu sustento. Como não possue documentação de especie alguma, Antonio Maestre Rodrigues foi convidado a deixar o nosso territorio, em virtude de ser considerado indesejavel. — (A. N.)

Falleceu no Hospital Miguel Couto

No Hospital Miguel Couto onde se achava internado desde sabbado, apresentando um ferimento penetrante no thorax produzido por bala, falleceu hontem o soldado Sylvio Sant'Anna, de côr branca, com 25 annos de edade, solteiro, pertencente á 3ª Bateria do Forte de Copacabana.

Sylvio fôra victima de um accidente quando manejava um fusil.

Os productores de mate estão lutando com difficuldade

O sr. Fernando Costa, ministro da Agricultura, recebeu hontem em conferencia o sr. Octavio Romeu, presidente da Confederação Nacional do Mate, que expôz á s. ex. a situação precaria em que se encontram os productores de mate do Brasil, principalmente os do Paraná e Santa Catharina, que lutam com grandes difficuldades para manter suas culturas.

O sr. Fernando Costa, depois de ouvir com grande interesse a exposição que lhe foi feita, prometteu providenciar com a possivel urgencia, afim de que aquelles productores tenham um efficiente amparo por parte de seu Ministerio.

A praça Barão de Ladario

A directoria de Obras da Prefeitura, está atacando as obras de calçamento dos novos trechos de rua abertos com a demolição do antigo edificio do Ministerio da Marinha, melhorando grandemente a futura Praça Barão de Ladario.

Os serviços naquelle local ficarão promptos dentro do mais breve tempo possivel, devendo a placa com a nova denominação ser inaugurada em seguida, pelo prefeito do Districto Federal.

ILEGI